

Informācija par Iestāžu virtuves plāniem

| | |
|---|--|
| Rīgas 104. pirmsskolas izglītības iestāde | SLOKAS IELA 207, KURZEMES RAJONS, RĪGA, LV-1069 |
|---|--|

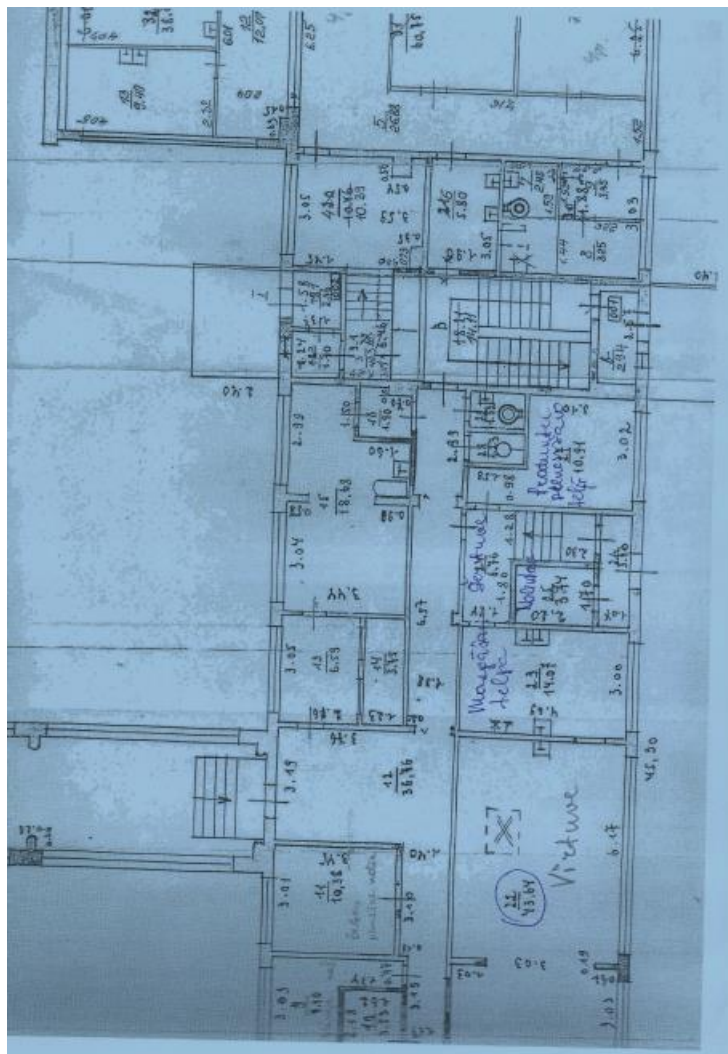

| | |
|---|--|
| Rīgas 106. pirmsskolas izglītības iestāde | ŪNIJAS IELA 83, VIDZEMES PRIEKŠPILSĒTA, RĪGA, LV-1084 |
|---|--|



| | |
|--|--|
| Rīgas 11. pirmsskolas izglītības iestāde | RAŅĀ DAMBIS 3, KURZEMES RAJONS, RĪGA, LV-1048 |
|--|--|



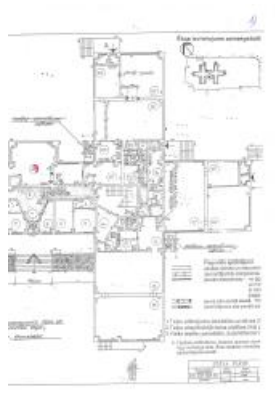

Rīgas 110. pirmsskolas izglītības iestāde

BALTĀSBAZNĪCAS IELA 29, ZIEMEĻU
RAJONS, RĪGA, LV-1015

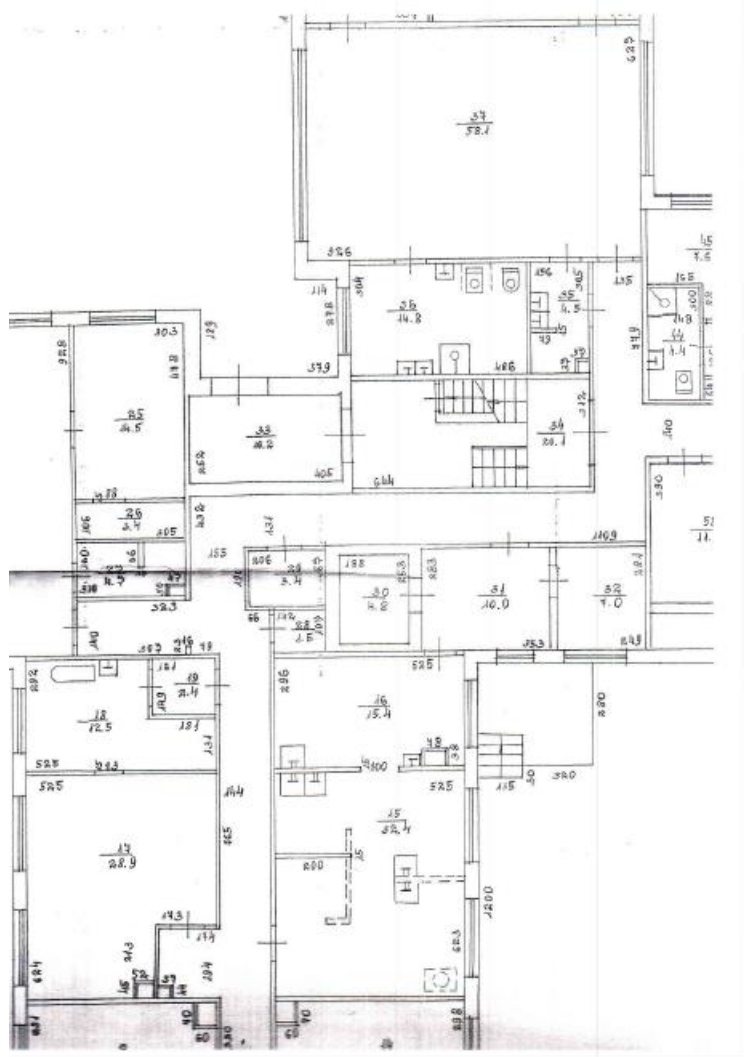

Rīgas 112. pirmsskolas izglītības iestāde

BRĪVĪBAS GATVE 363A, VIDZEMES
PRIEKŠPILSĒTA, RĪGA, LV-1024

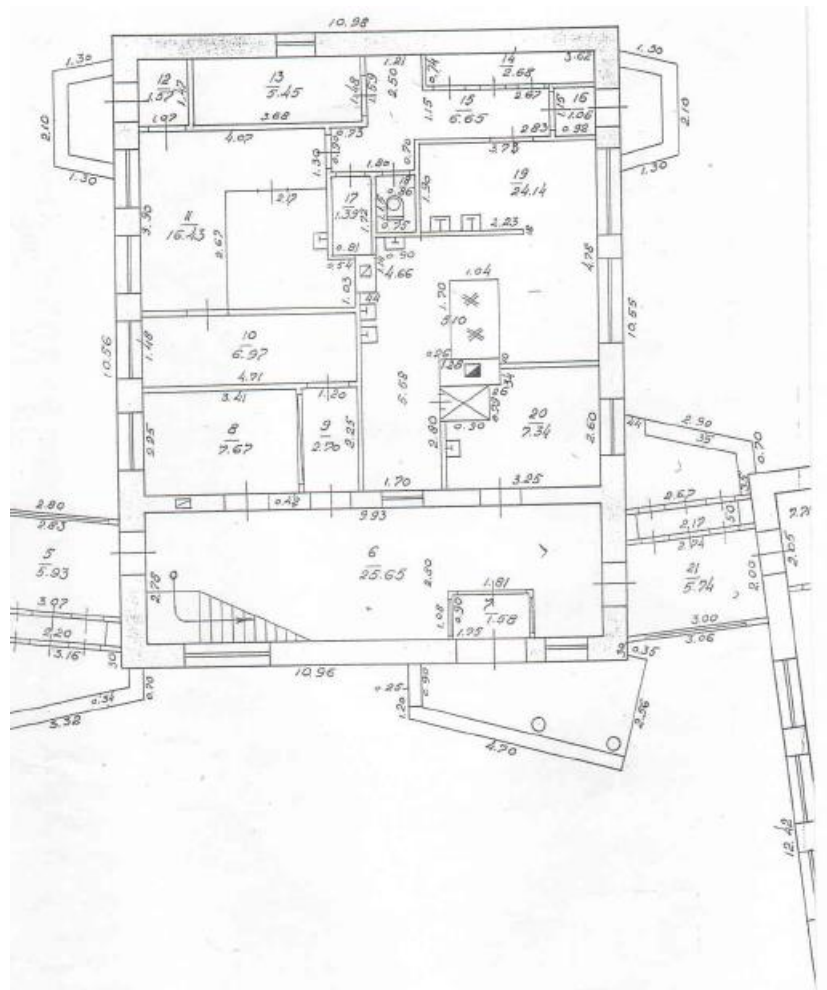

| | |
|---|--|
| Rīgas 123. pirmsskolas izglītības iestāde | KRISTAPA IELA 39, KURZEMES RAJONS, RĪGA, LV-1046 |
|---|--|

RĪGAS 123. PIRMSSKOLAS IZGLĪTĪBAS IESTĀDE
KRISTAPA IELA 39, RĪGA, LV-1046

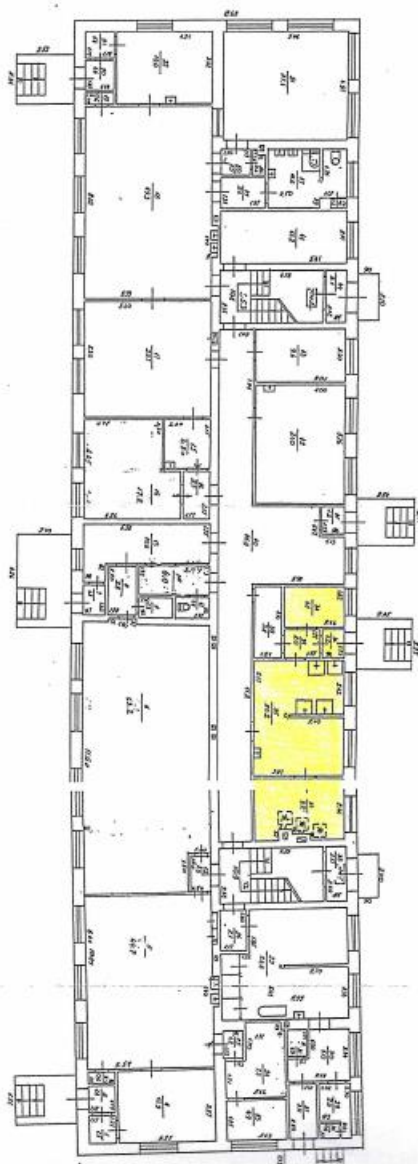

Rīgas 125. pirmsskolas izglītības iestāde

**SALACAS IELA 28, LATGALES
PRIEKŠPILSĒTA, RĪGA, LV-1019**

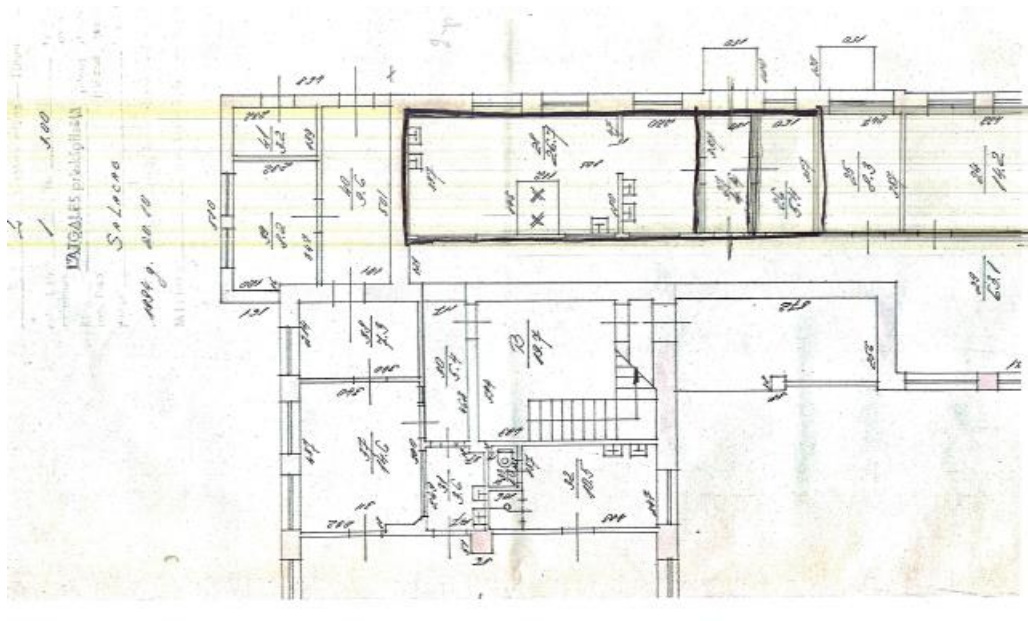

Rīgas 126. pirmsskolas izglītības iestāde

ZEMGAĻU IELA 23b, VIDZEMES
PRIEKŠPILSĒTA, RĪGA, LV-1006

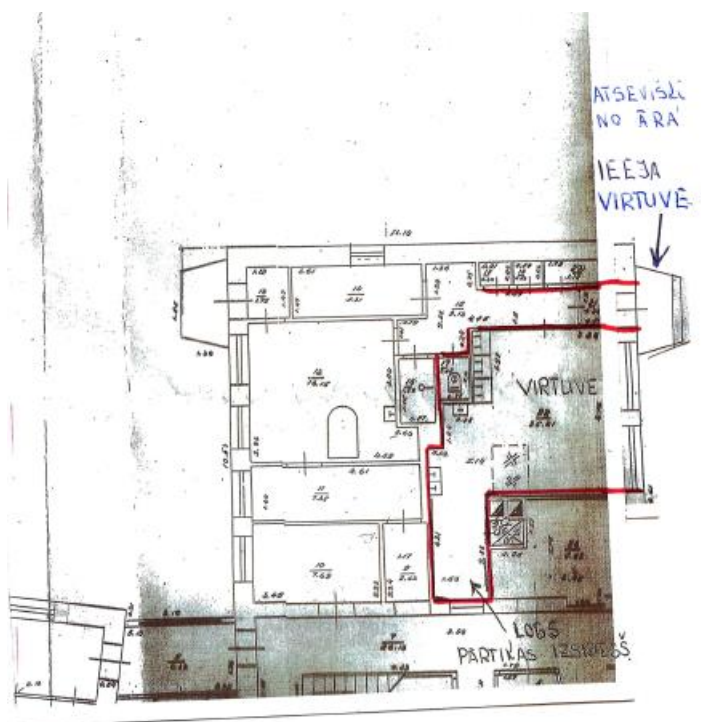

Rīgas 13. pirmsskolas izglītības iestāde
"Ābecītis"

ALTONAVAS IELA 1, ZEMGALES
PRIEKŠPILSĒTA, RĪGA, LV-1004

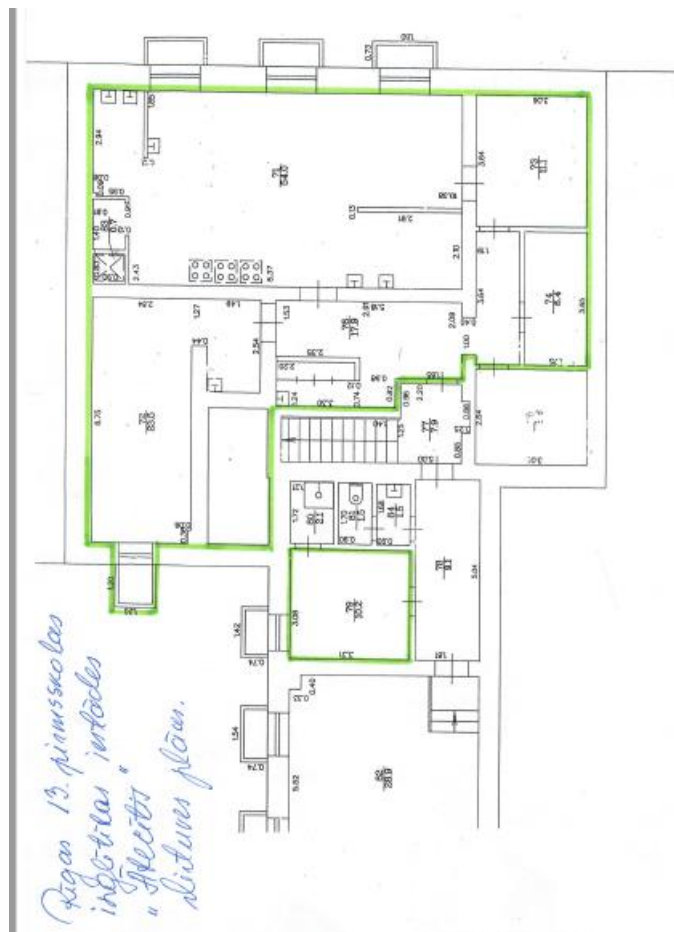

Rīgas 135. pirmsskolas
izglītības iestāde
"Liepziņi"

ČIEKURKALNA 1. LĪNIJA 53a,
ZIEMEĻU RAJONS, RĪGA, LV-1026

Rīgas 135. pamsskolas ieglītības
iestāde "Lietpiedīni"
Ciekurkalna 1. līnija 53A
Rīga, LV-1026

Virtuve 29,9
Noliktava 5

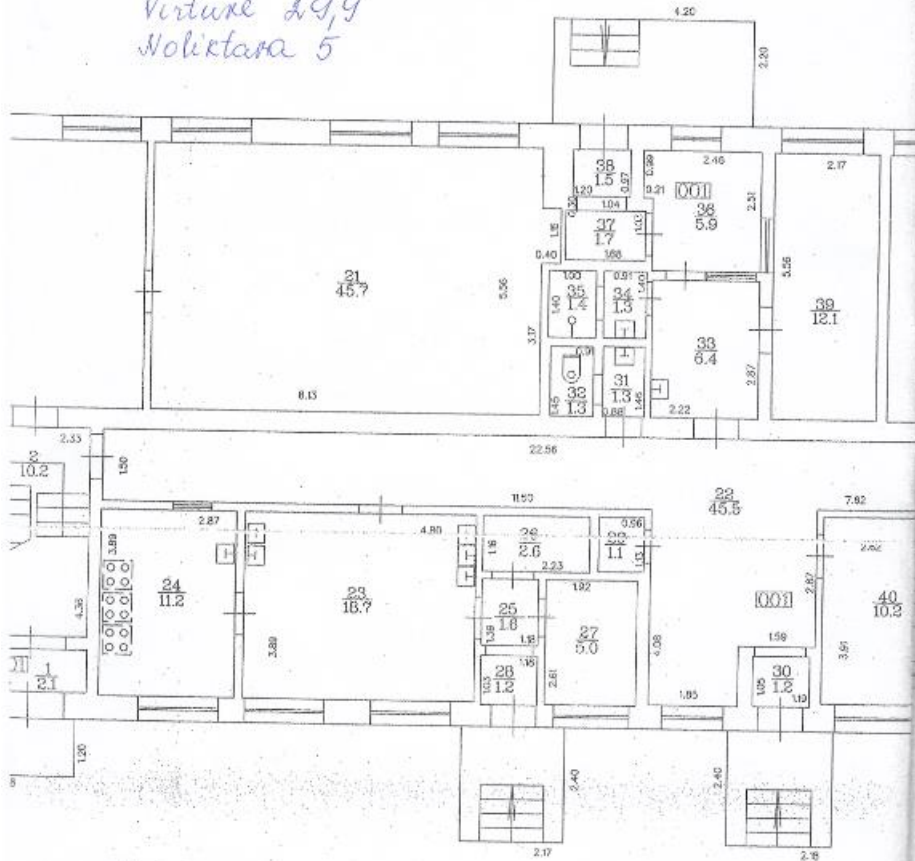

1. Virtuve - šobrīd viena telpa, ar citu plānojumu (testēdi nav jaunā plānojuma).
2. Produktu noliktava.
3. Virtuves personāla ģēbtuve.

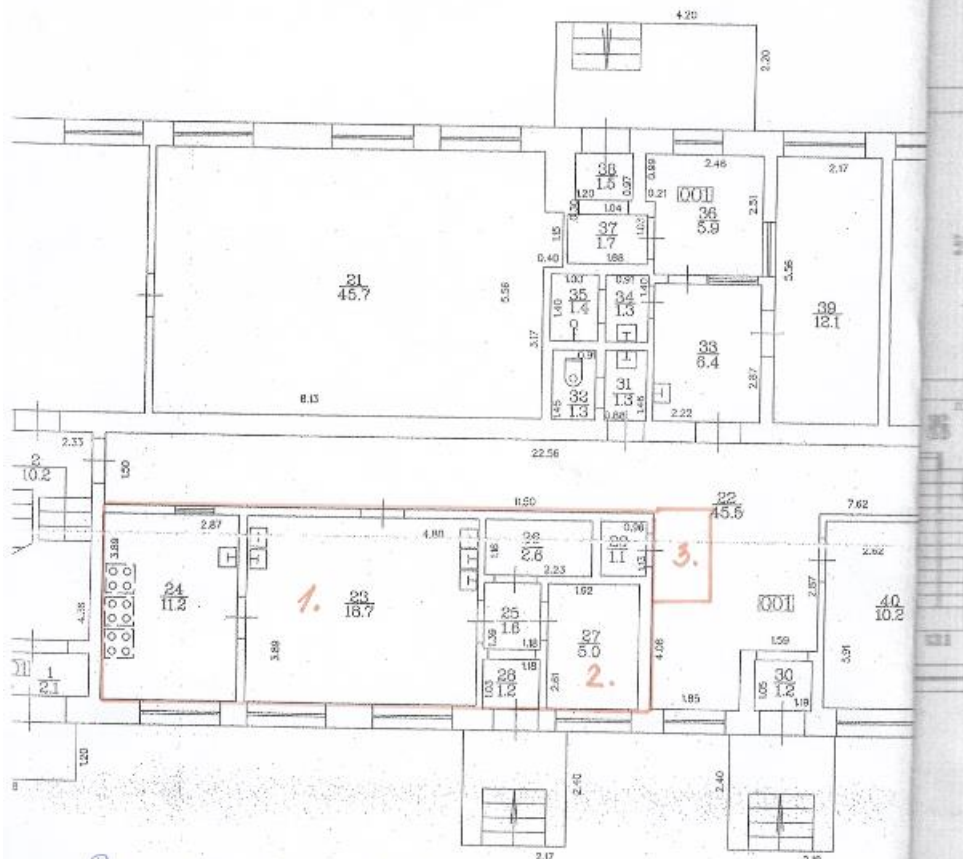

Renovācija veikta 2012. gadā. Tika mainīts plānojums un pabeigta ģēbtuve virtuves personālam ar atsevišķu tualeti. Dūša ir visiem darbiniekiem kopīga.

Rīgas 14. pirmskolas izglītības iestāde

VIRCAVAS IELA 2, KURZEMES
RAJONS, RĪGA, LV-1083



| Veids | Apjoms (skaits) | Apraksts |
|---------------------------------|-----------------|----------|
| Kanalizācija | | |
| Tualetes telpa | | |
| Vannas (dušas) telpa | | |
| Savietotā sanitārtehniskā telpa | | |

BŪVES EKSPLIKĀCIJA

| | |
|-------------------------------|--------|
| Kopējā platība | 2677.4 |
| Lietderīgā platība | 2677.4 |
| Nedzīvojamo telpu platība | 2677.4 |
| Nedzīvojamo iekštelpu platība | 2677.4 |

TEĻPU GRUPAS EKSPLIKĀCIJA

| Telpu grupas numurs | Adreses numurs | Telpu grupas nosaukums | Telpu grupas kopējā platība |
|---------------------|----------------|------------------------|-----------------------------|
| 001 | | Bēnu dārzs | 2677.4 |

| Telpu grupas numurs | Adreses numurs | Telpu grupas lietošanas veids |
|---------------------|----------------|-------------------------------|
| 001 | 1263 | Izglītības telpu grupa |

| Stāvs | Telpas numurs | Telpas nosaukums | Telpas platība | | Telpas augstums | Patvalģas ierīcības pazīme |
|-------|---------------|--------------------|-----------------------|---------------------|-----------------|----------------------------|
| | | | Nedzīvojamā iekštelpa | Nedzīvojamā ārtelpa | | |
| 1 | 1 | Sporta zāle | 39.9 | | 2.60 | |
| 1 | 2 | Sporta zāle | 61.5 | | 3.00 | |
| 1 | 3 | Gaitenis | 6.0 | | 3.00 | |
| 1 | 4 | Saimniecības telpa | 10.9 | | 3.00 | |
| 1 | 5 | Priekštelpa | 3.3 | | 2.30 | |
| 1 | 6 | Kāpņu telpa | 14.3 | | 3.00 | |
| 1 | 7 | Gaitenis | 13.4 | | 3.00 | IR |
| 1 | 8 | Dušas telpa | 2.6 | | 2.50 | IR |
| 1 | 9 | Saimniecības telpa | 10.6 | | 2.95 | |
| 1 | 10 | Kāpņu telpa | 6.6 | | 3.00 | |
| 1 | 11 | Priekštelpa | 1.5 | | 2.30 | |
| 1 | 12 | Noliktava | 5.4 | | 3.00 | |
| 1 | 13 | Mazgāšanas telpa | 14.2 | | 3.00 | IR |
| 1 | 14 | Virtuve | 44.3 | | 3.00 | IR |
| 1 | 15 | Kāpņu telpa | 14.3 | | 3.00 | |

Būves kadastra apzīmējums: 01000650061001

Izdrukas datums: 12.01.2009

Lapa Nr. 3 no 7
390000796808

Rīgas 141. pirmsskolas izglītības iestāde
"Kastanītis"

STĒRSTU IELA 19, ZEMGALES
PRIEKŠPILSĒTA, RĪGA, LV-1004

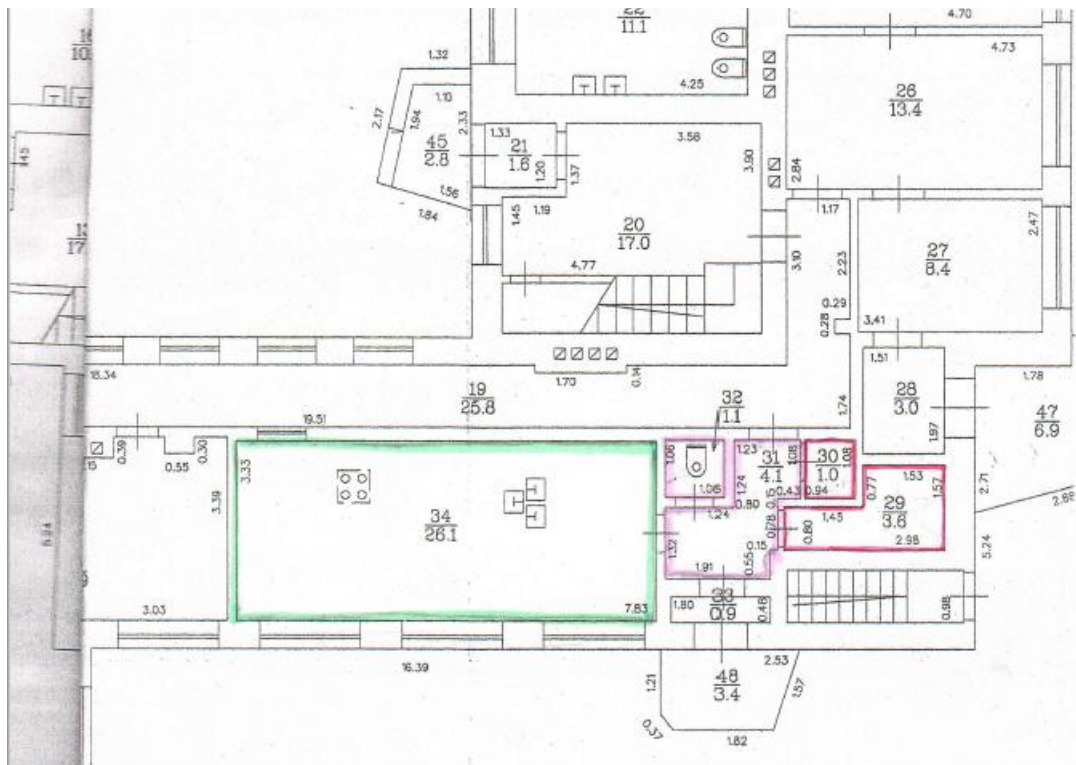

Rīgas 146. pirmsskolas izglītības iestāde

LĪKSNAS IELA 27, LATGALES
PRIEKŠPILSĒTA, RĪGA, LV-1003

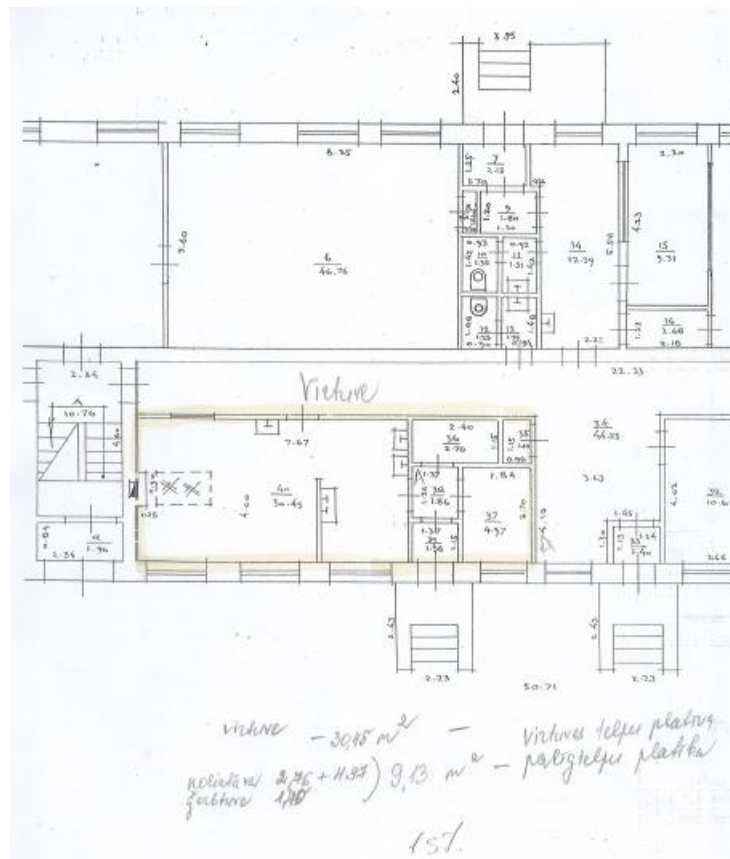

Rīgas 148. pirmsskolas izglītības iestāde

TOMSONA IELA 18, VIDZEMES
PRIEKŠPILSĒTA, RĪGA, LV-1013

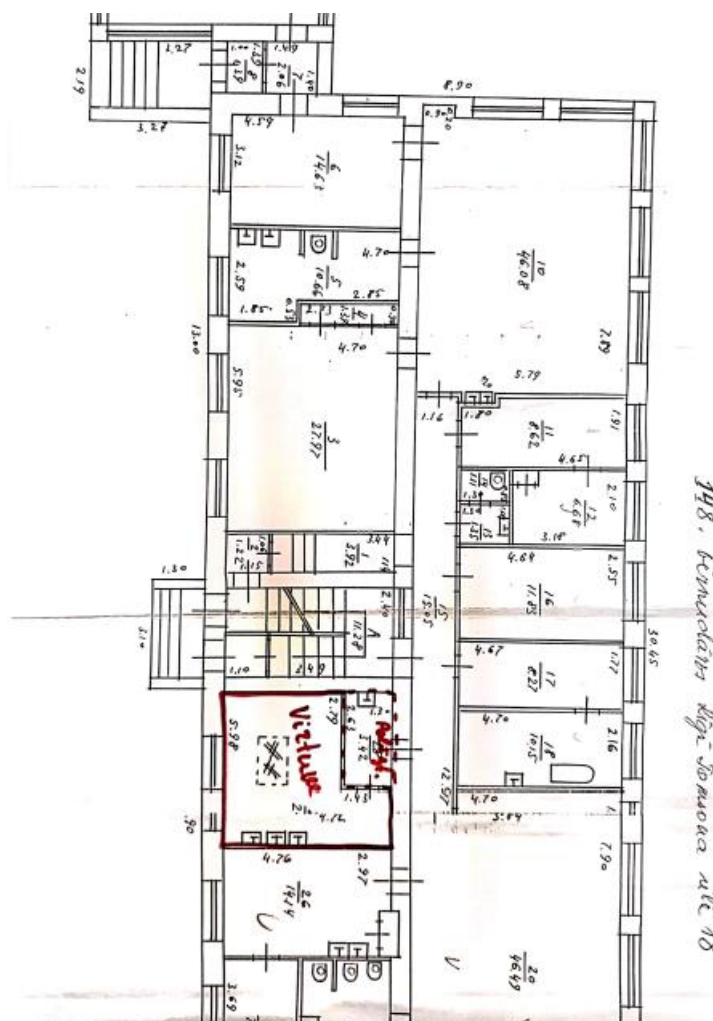

Rīgas 149. pirmsskolas izglītības iestāde
"Saulīte"

BIEŠU IELA 2A, ZEMGALES
PRIEKŠPILSĒTA, RĪGA, LV-1004

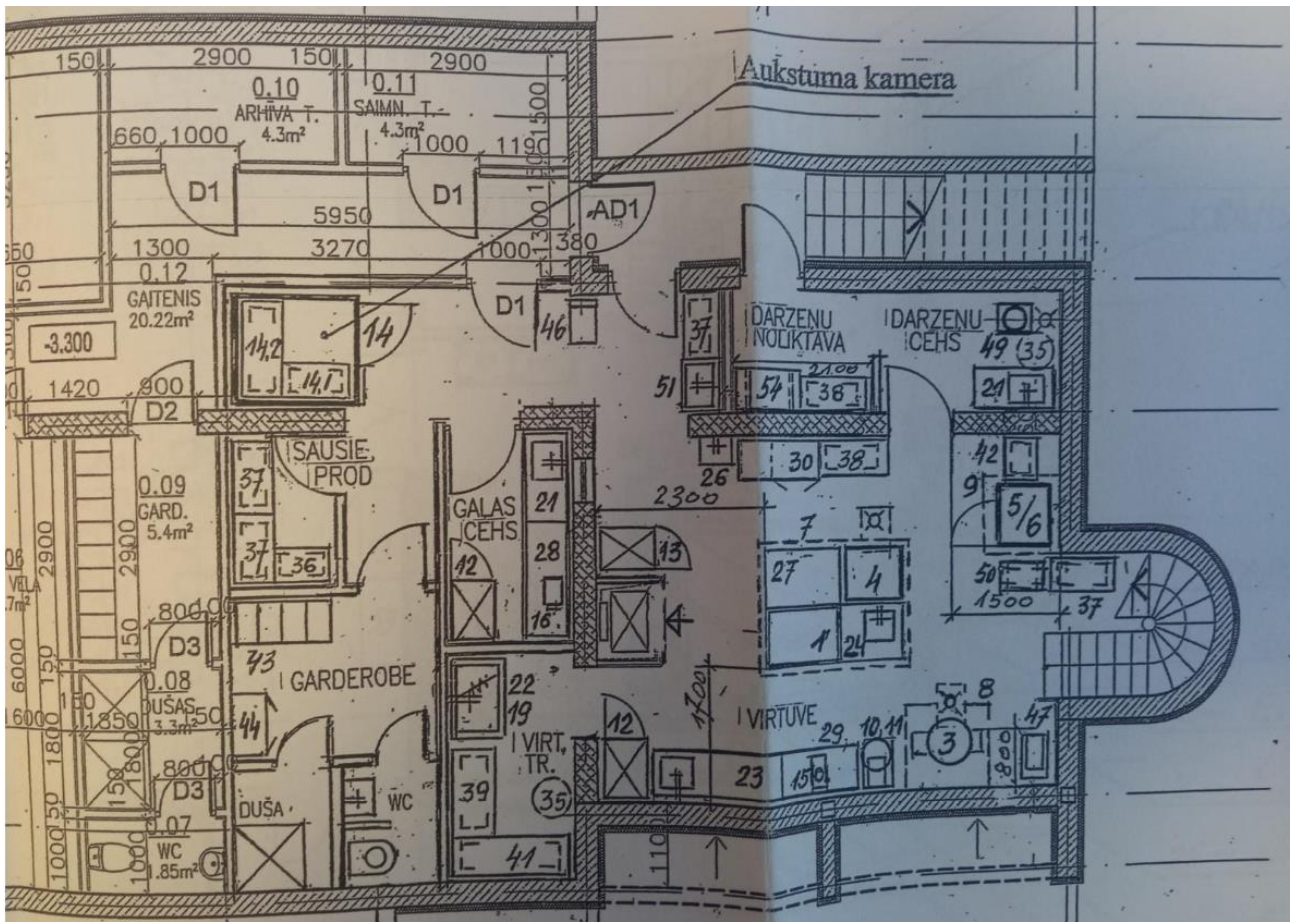

| | |
|--|--|
| <p>Rīgas 160. pirmsskolas izglītības iestāde</p> | <p>VANGAŽU IELA 40a, VIDZEMES PRIEKŠPILSĒTA, RĪGA, LV-1024</p> |
|--|--|

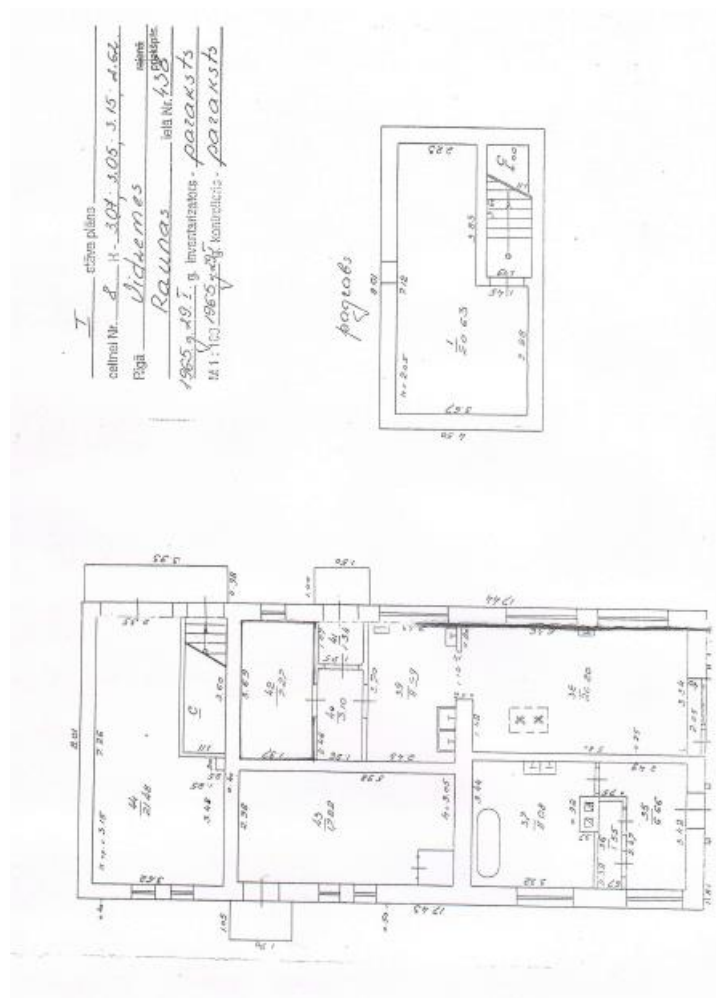

| | |
|--|--|
| <p>Rīgas 169. pirmsskolas izglītības iestāde</p> | <p>VIESTURA PROSPEKTS 27, ZIEMEĻU RAJONS, RĪGA, LV-1005 VIESTURA PROSPEKTS 57, ZIEMEĻU RAJONS, RĪGA, LV-1005</p> |
|--|--|

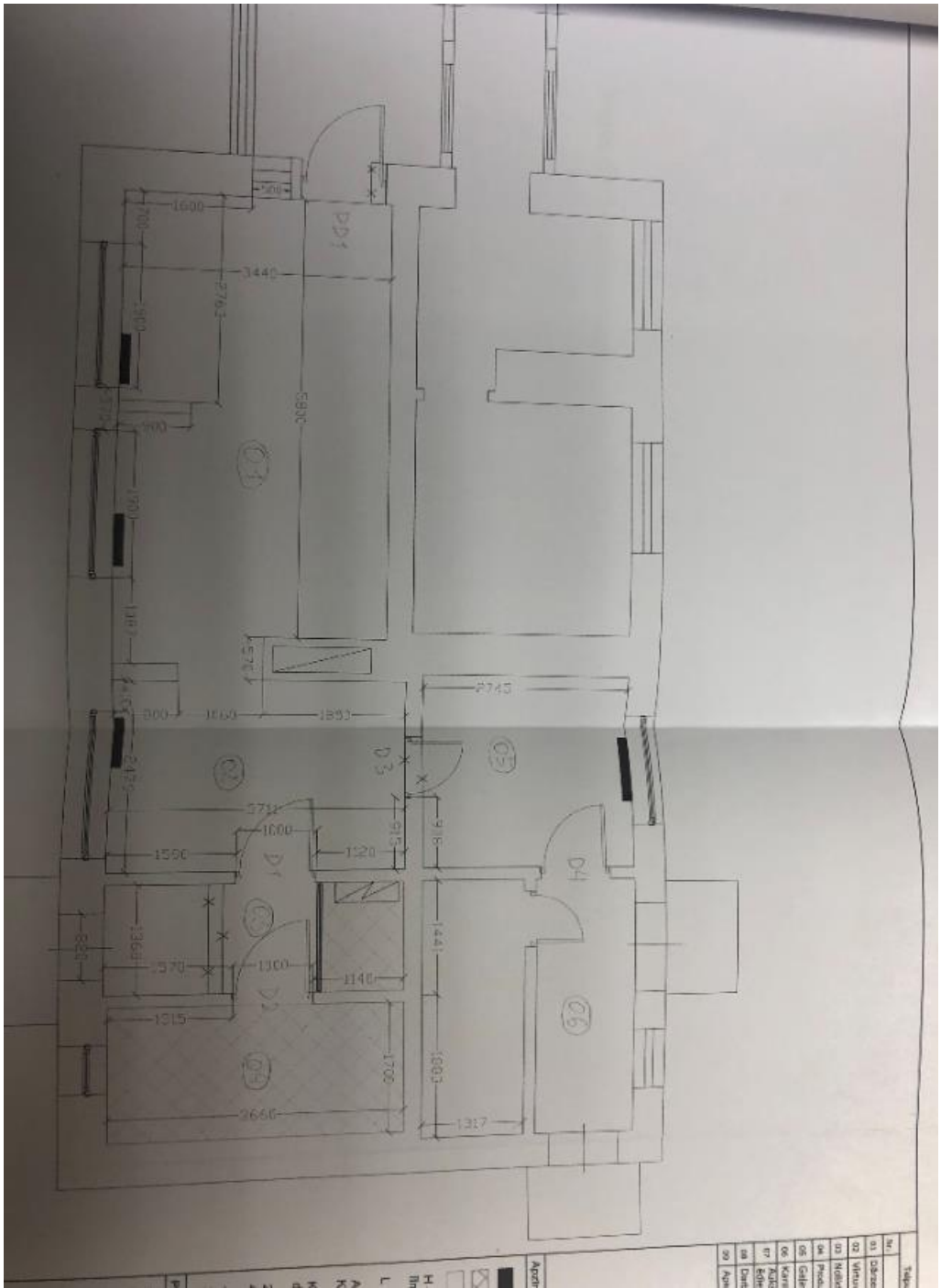

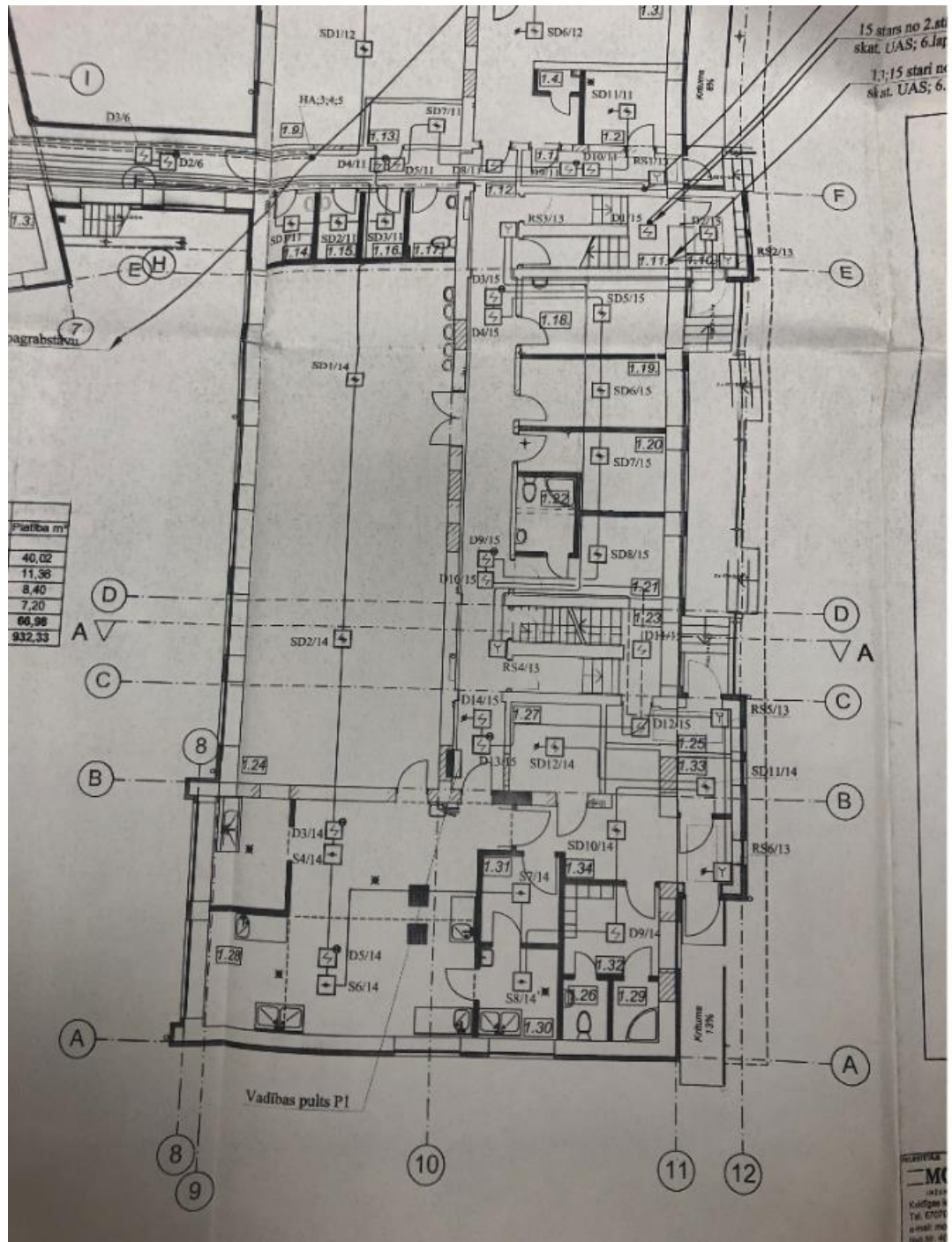

| 1. STĀVA TELPU EKSPĻIKĀCIJA | | | |
|--|------------------|---------------------------|---------------|
| A KORPUSS | | | |
| Telpas Nr. | Telpas nosaukums | Platība m ² | |
| Grupa Nr. 1 – bērniem no 2 līdz 3 gadiem – 16 bērni | | | |
| 1 | 1 | Vējtveris | 6,10 |
| 1 | 2 | Ratiņu telpa | 6,66 |
| 1 | 3 | Garderobe | 19,99 |
| 1 | 4 | Apģ. Žāv. Skapis | 0,96 |
| 1 | 5 | Grupiņu telpa | 40,68 |
| 1 | 6 | Ēdienu sadales telpa | 4,87 |
| 1 | 7 | Sanmezglis | 7,39 |
| 1 | 8 | Sanmezglis | 5,15 |
| 1 | 9 | Gujamtelpa | 27,87 |
| Koplietošanas telpas | | | |
| 1 | 10 | Vējtveris | 4,01 |
| 1 | 11 | Vējtveris | 9,94 |
| 1 | 12 | Kāpņu telpa | 38,54 |
| 1 | 13 | Gaitenis | 4,47 |
| 1 | 14 | EL sadales telpa | 3,44 |
| 1 | 15 | Apkopējas inventāra telpa | 2,82 |
| 1 | 16 | Netīrās veļas telpa | 2,80 |
| 1 | 17 | Tīrās veļas telpa | 3,24 |
| 1 | 18 | Personāla sanmezglis | 10,33 |
| 1 | 19 | Med. Personāls | 10,16 |
| 1 | 20 | Kanceleja | 8,27 |
| 1 | 21 | Arhīvs | 8,27 |
| 1 | 22 | Pli personāla telpa | 8,28 |
| 1 | 23 | Sanmezglis | 4,00 |
| 1 | 24 | Kāpņu telpa | 9,88 |
| 1 | 25 | Ēdamzāle | 96,80 |
| 1 | 26 | Vējtveris | 4,12 |
| 1 | 27 | WC | 2,05 |
| 1 | 28 | Vadītājs, sausie produkti | 6,60 |
| 1 | 29 | Virtuve | 49,09 |
| 1 | 30 | Personāla telpa | 5,27 |
| 1 | 31 | Sakņu pirmapstrāde | 5,38 |
| 1 | 32 | Sakņu noliktava | 5,10 |
| 1 | 33 | WC | 2,10 |
| 1 | 34 | Vadītāja kabinets | 2,45 |
| 1 | 35 | Gaitenis | 2,45 |
| 1 | | Dušas telpa | 10,52 |
| | | | 1,54 |
| | | Kopā | 430,87 |

KORPUSS "A"

Rīgas 182. pirmsskolas izglītības iestāde

**DZELZAVAS IELA 17a, VIDZEMES
PRIEKŠPILSĒTA, RĪGA, LV-1084
DZELZAVAS IELA 9, VIDZEMES
PRIEKŠPILSĒTA, RĪGA, LV-1084**

Dzēlčarnas 9



■ Vārta telpas
■ Palīgtelpas



| | |
|---|---|
| <p>Rīgas 192. pirmsskolas izglītības iestāde</p> | <p>KĀRĻA VATSONA IELA 11a, ZIEMEĻU RAJONS, RĪGA, LV-1014</p> |
|---|---|

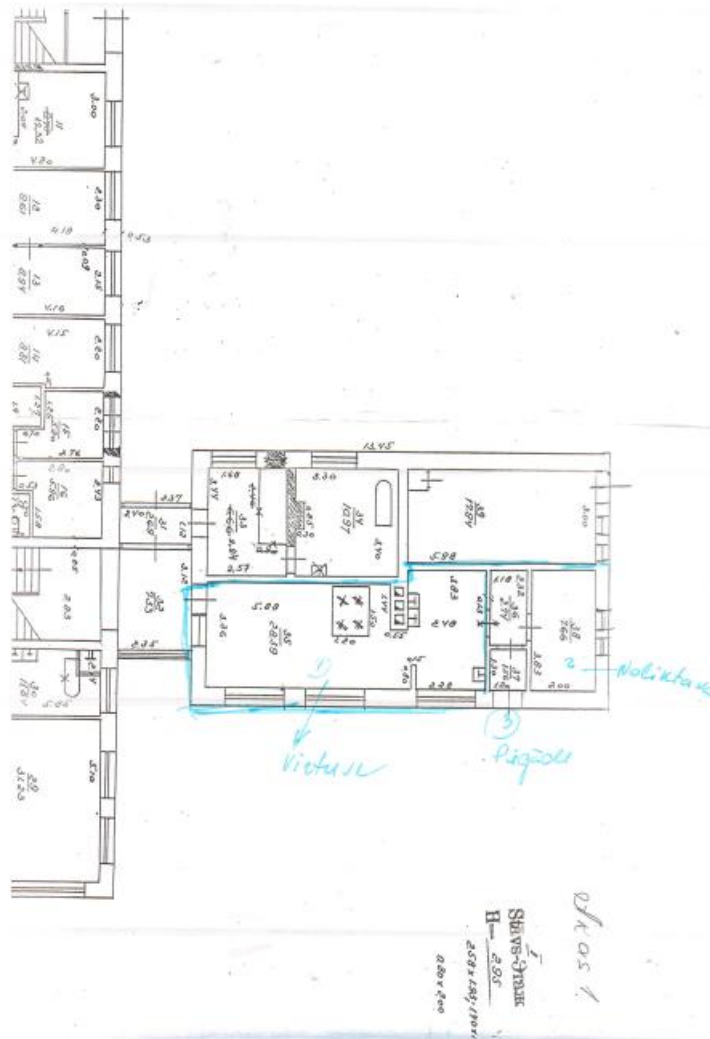

Rīgas 209. pirmsskolas izglītības iestāde
"Bitīte"

BIŠU IELA 5, ZEMGALES
PRIEKŠPILSĒTA, RĪGA, LV-1002

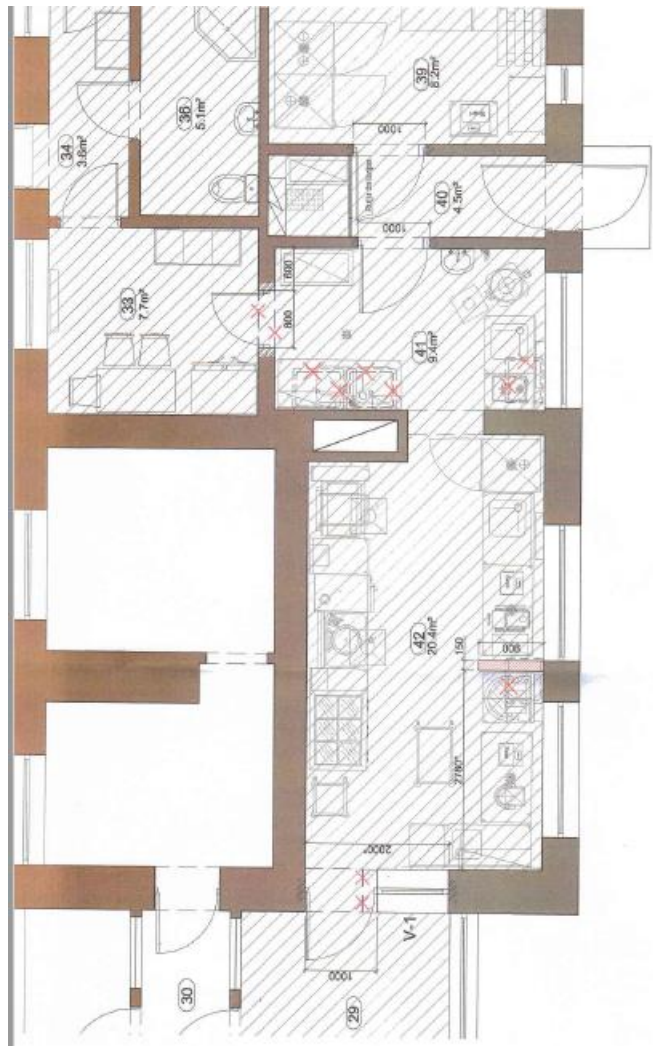

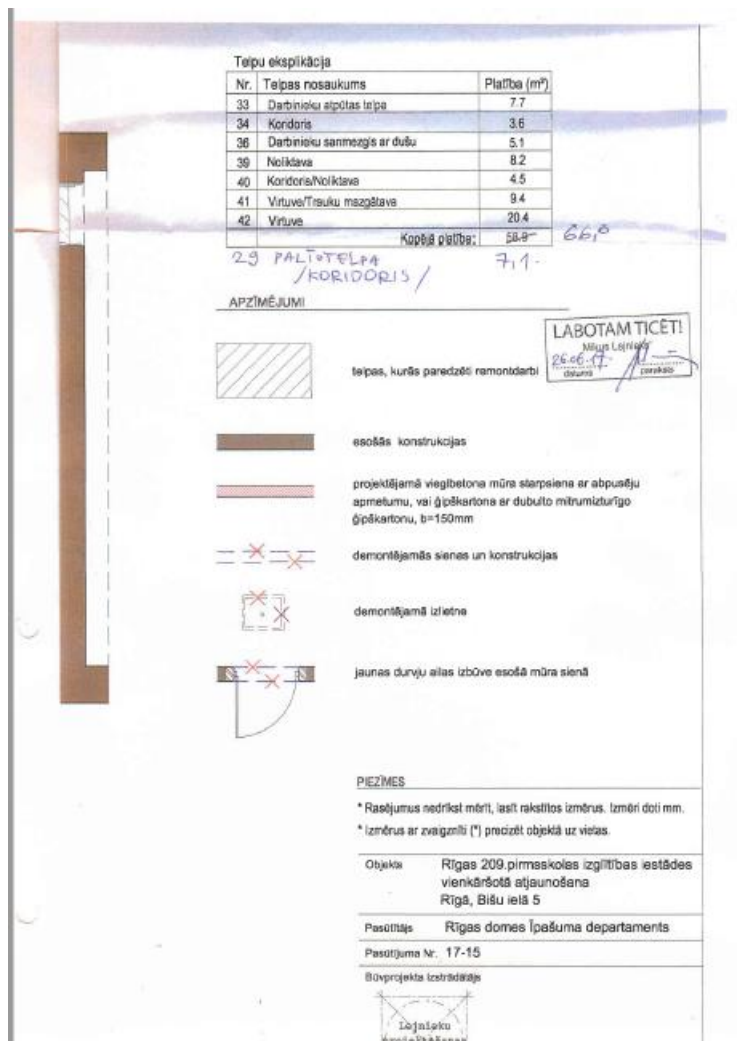

Rīgas 21. pirmsskolas izglītības iestāde "Laimiņa"

KALNGALES IEĻA 2, ZIEMEĻU RAJONS, RĪGA, LV-1015

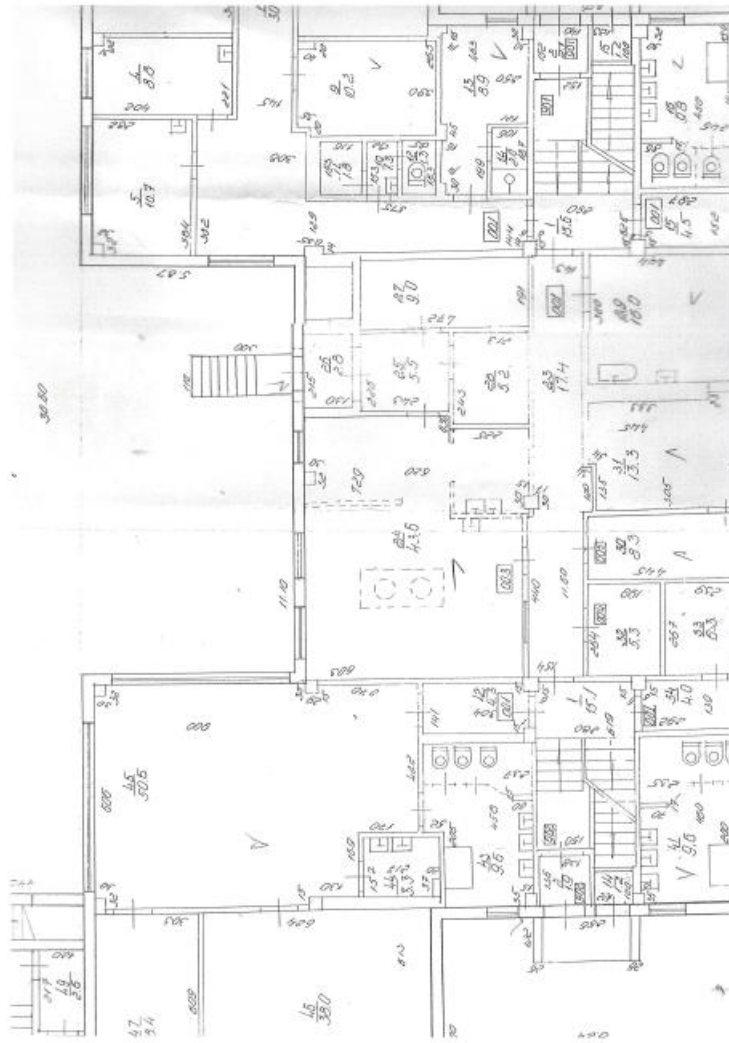

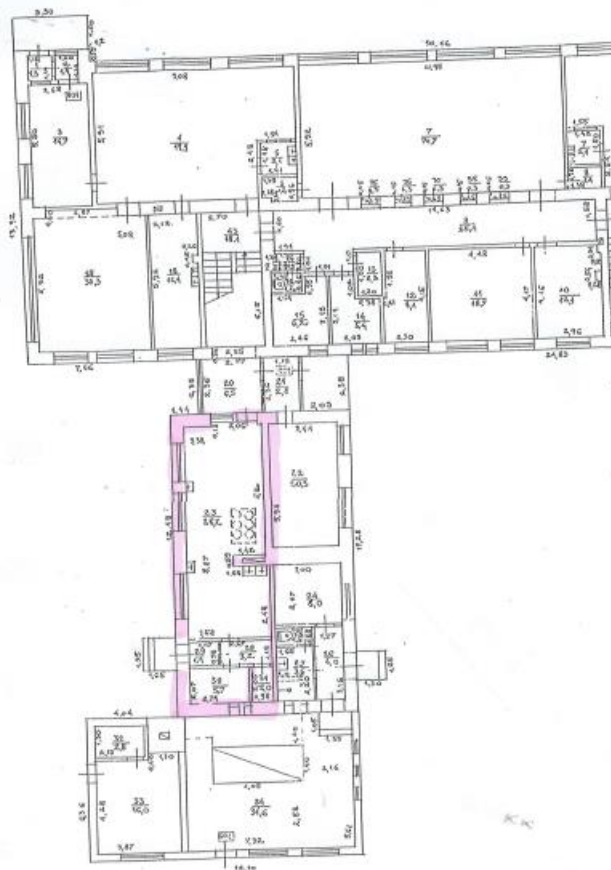

Ēdināšanas bloks

Rīga s. 210.p.ii, Brūņu iela 6

Bāves kadastra apzīmējums: 0100, 10

Rīgas 221. pirmsskolas izglītības iestāde

**KAZARMU IELA 1a, VIDZEMES
PRIEKŠPILSĒTA, RĪGA, LV-1013**

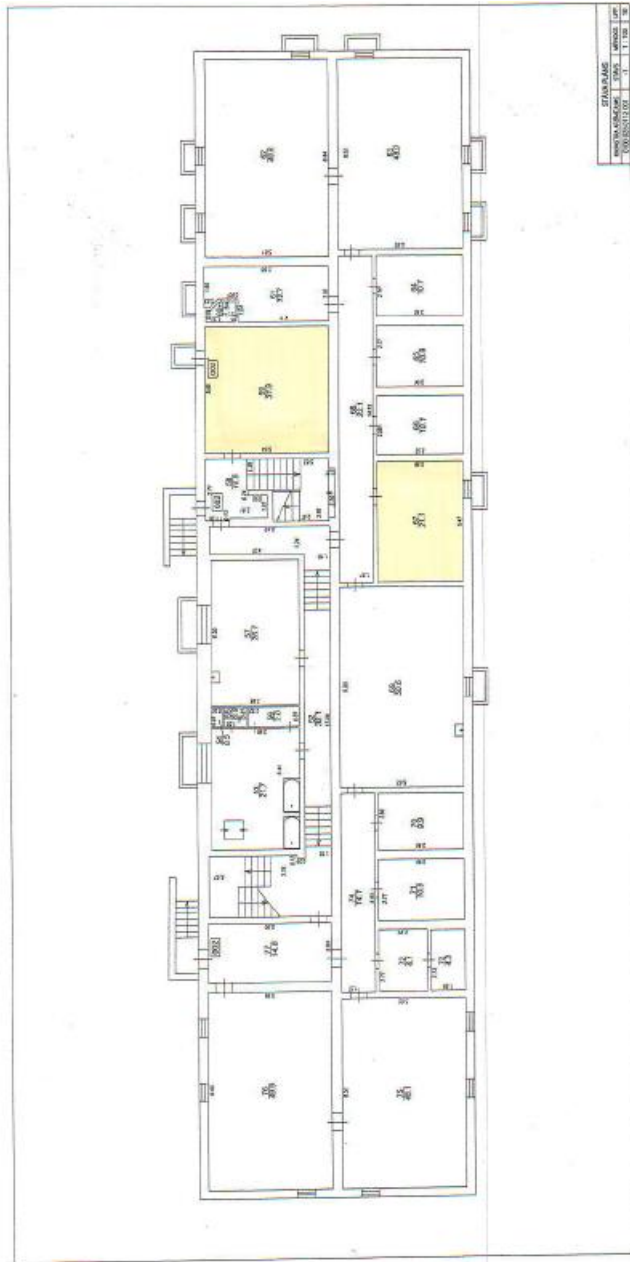

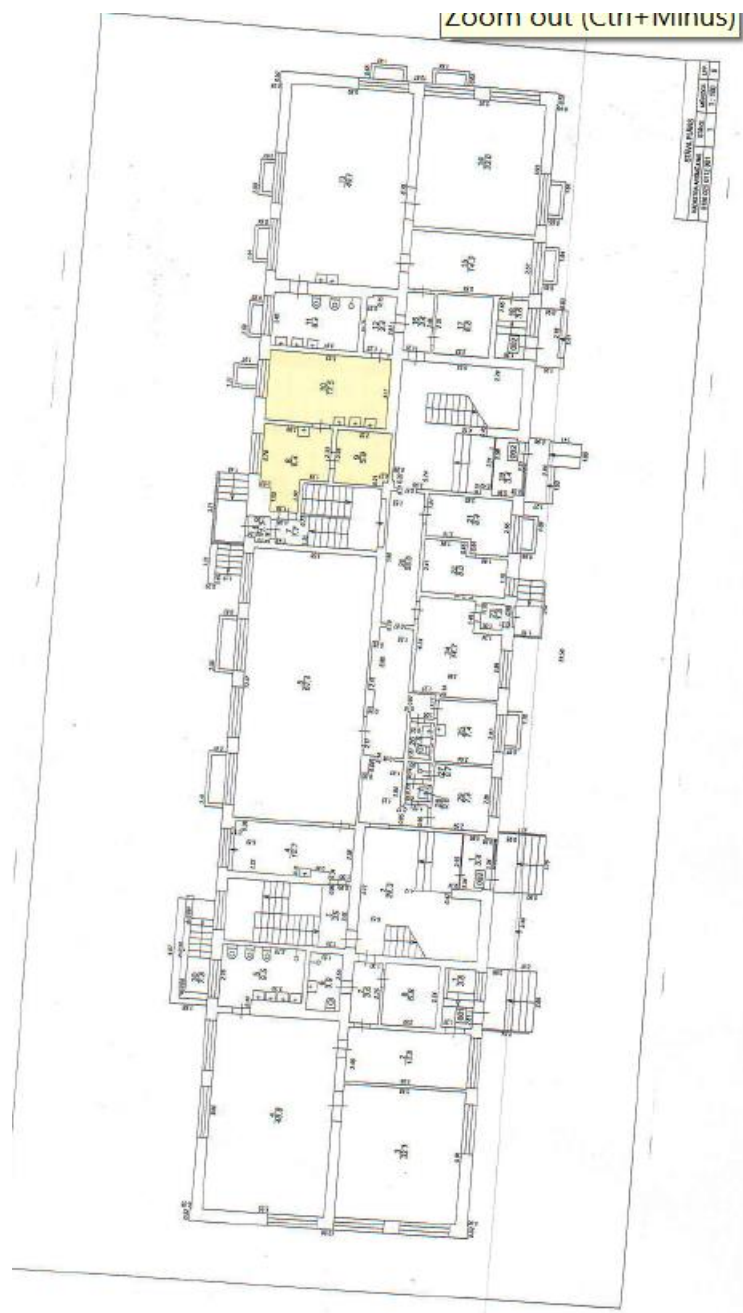

Rīgas 223. pirmsskolas izglītības iestāde

APTIEKAS IELA 12, ZIEMEĻU RAJONS,
RĪGA, LV-1005

Rīgas 231. pirmsskolas izglītības iestāde

DZELZAVAS IELA 87, VIDZEMES
PRIEKŠPILSĒTA, RĪGA, LV-1084

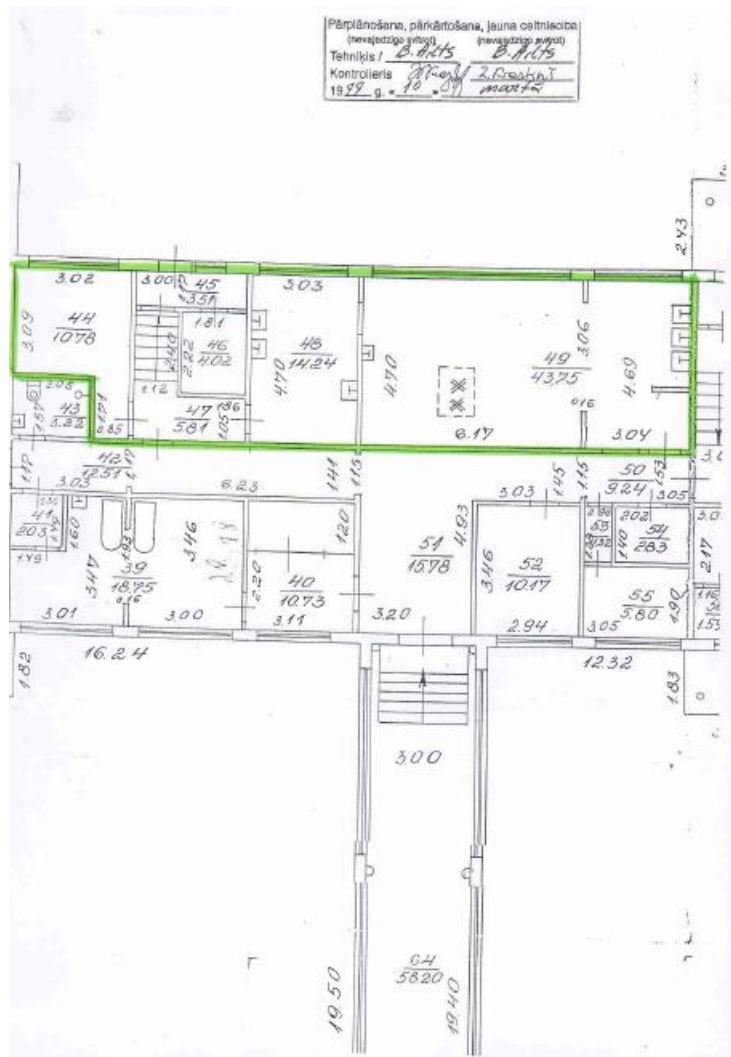

Rīgas 232. pirmsskolas izglītības iestāde

AUGUSTA DOMBROVSKA IELA 87,
ZIEMEĻU RAJONS, RĪGA, LV-1015

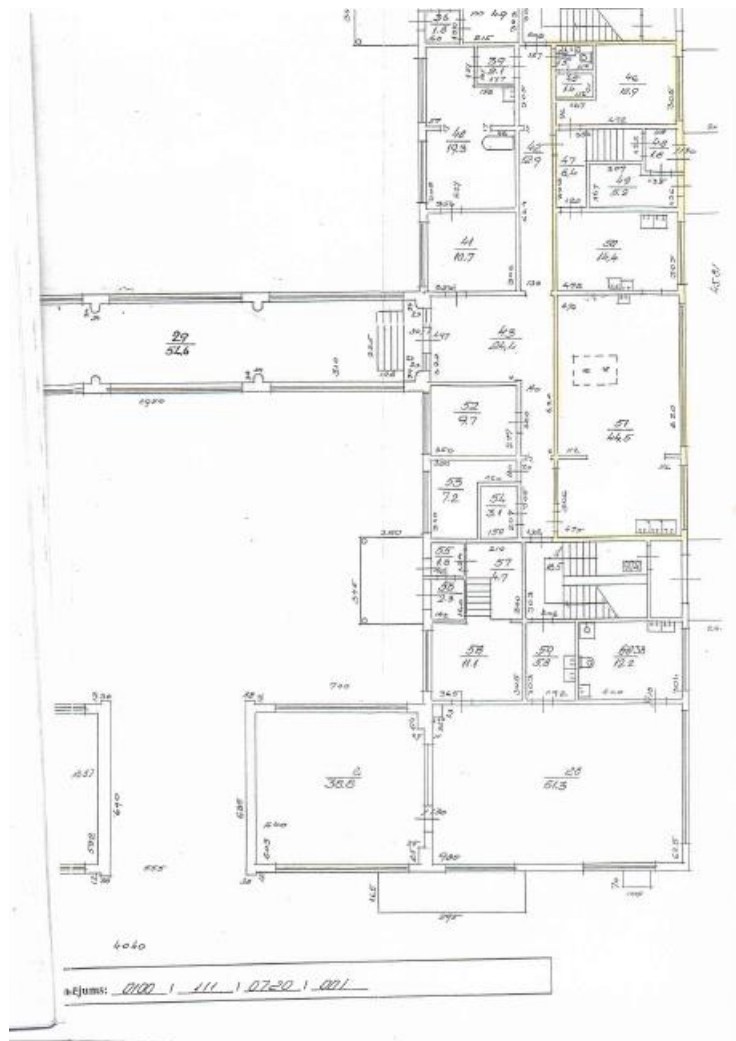

Rīgas 234. pirmsskolas izglītības iestāde

**KURZEMES PROSPEKTS 86C,
KURZEMES RAJONS, RĪGA, LV-1069
SLOKAS IELA 197, KURZEMES
RAJONS, RĪGA, LV-1067**

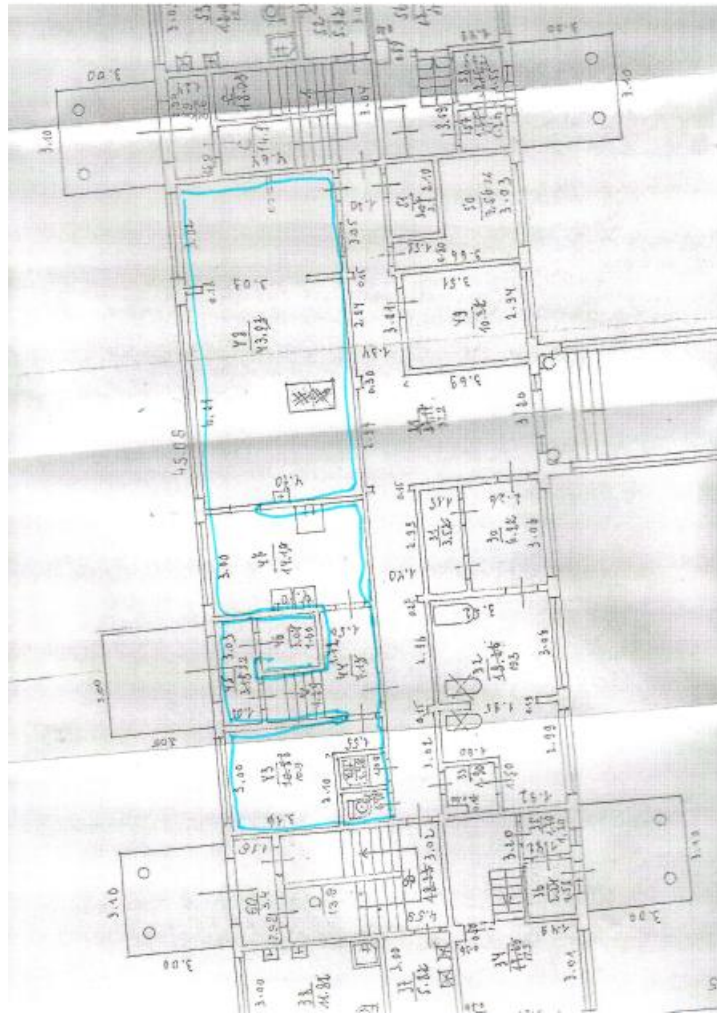

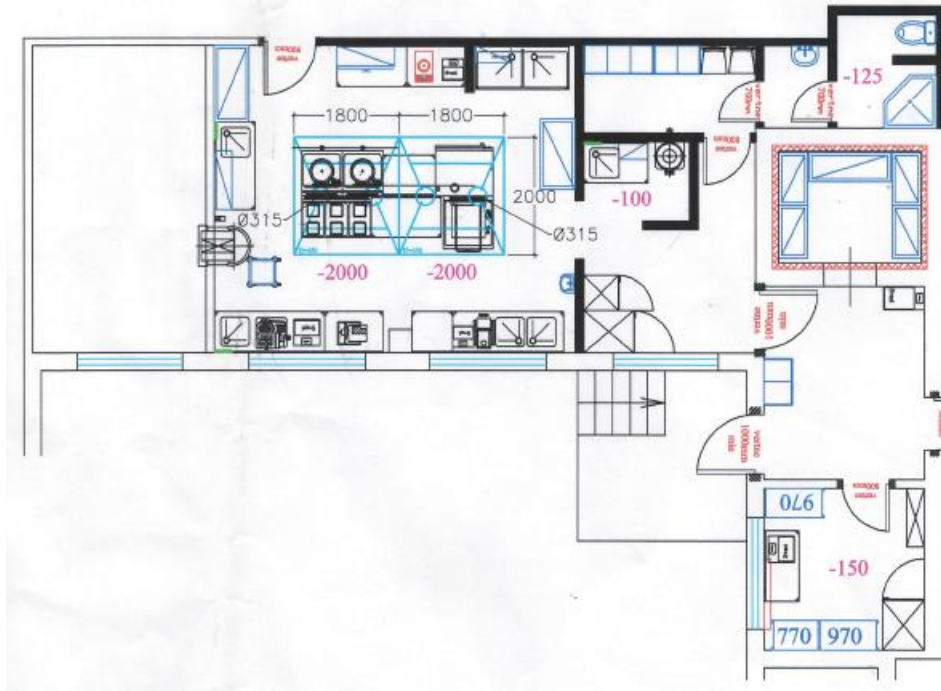

Virtuves telpu plans

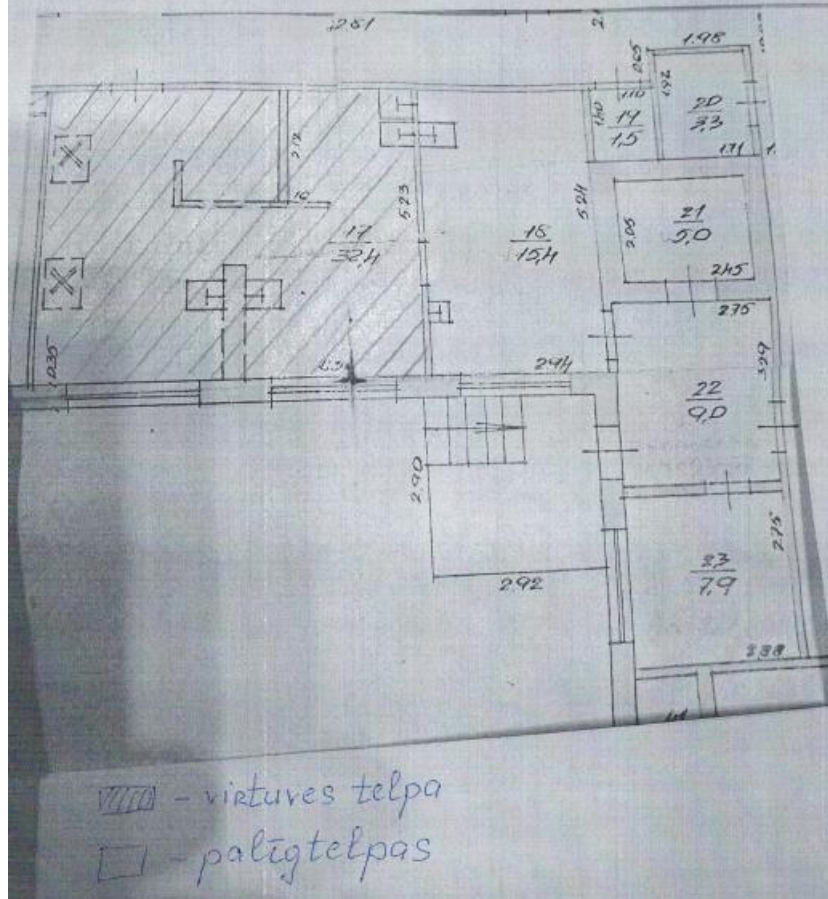

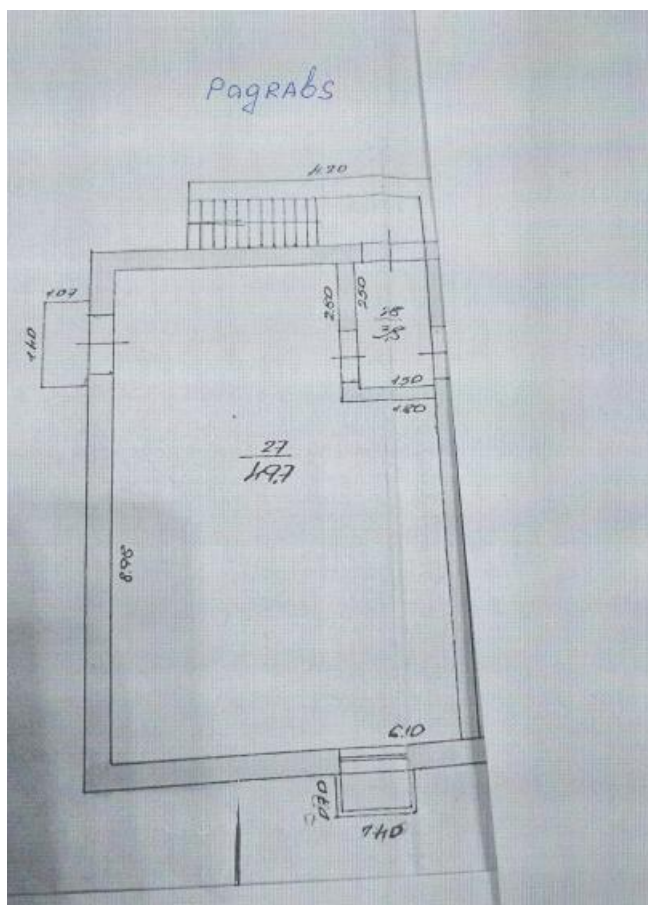

Rīgas 241. pirmsskolas izglītības iestāde

**HIPOKRĀTA IELA 25, VIDZEMES
PRIEKŠPILSĒTA, RĪGA, LV-1079**

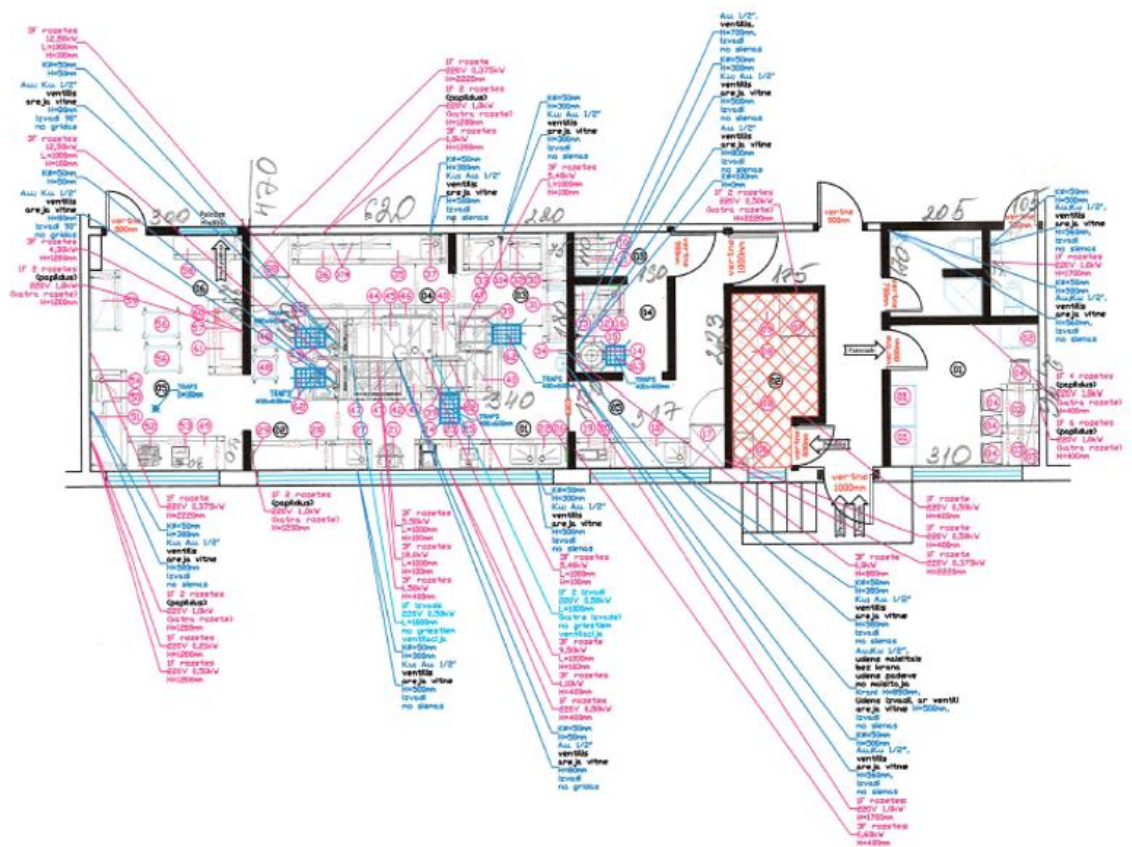

| | |
|--|---|
| <p>Rīgas 244. pirmsskolas izglītības iestāde</p> | <p>MARŠA GATVE 8, VIDZEMES PRIEKŠPILSĒTA, RĪGA, LV-1082 MARŠA GATVE 16, VIDZEMES PRIEKŠPILSĒTA, RĪGA, LV-1082</p> |
|--|---|

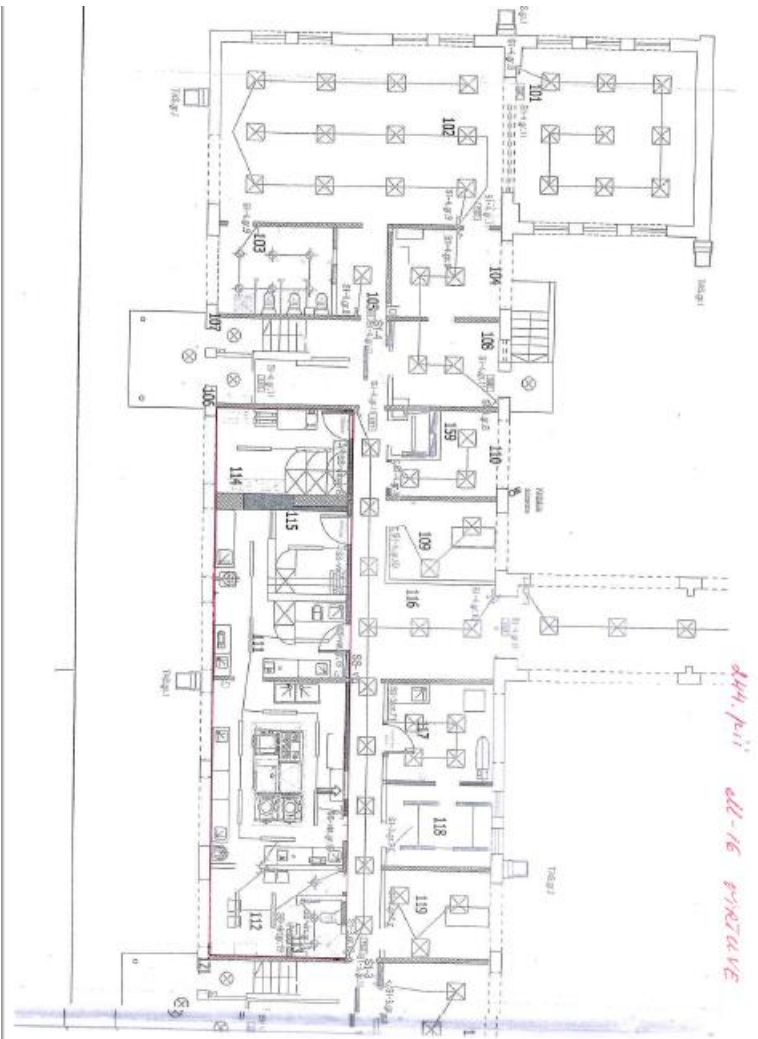

844 pic ll-p picture

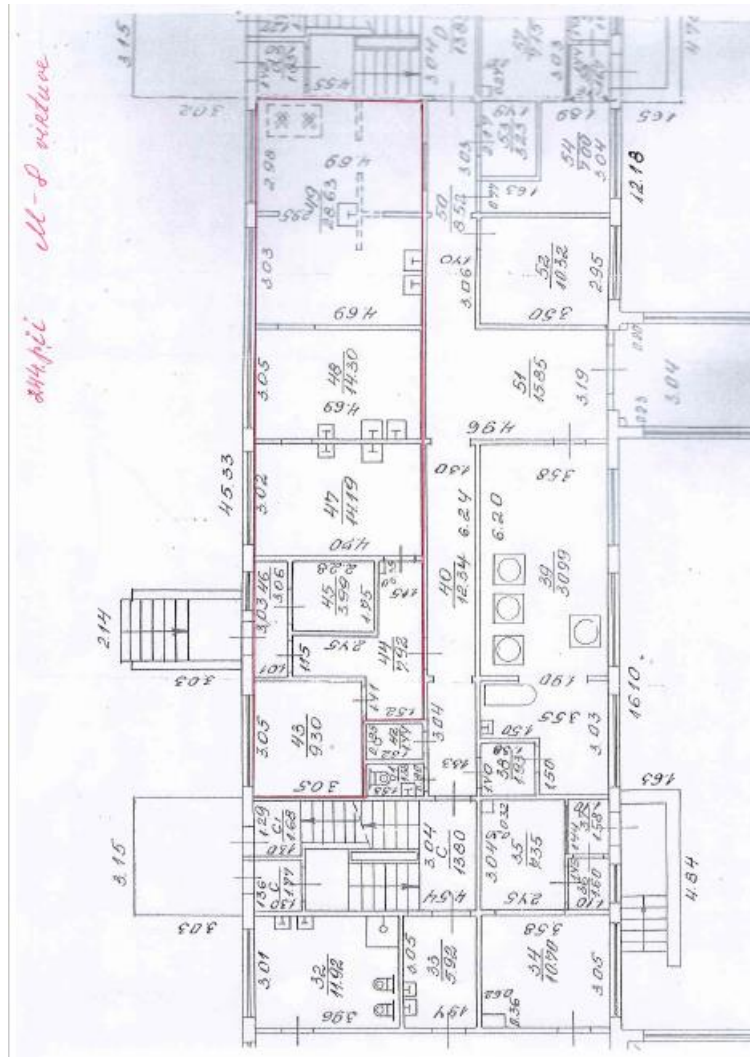

| 1 | 2 | 3 | 4 | 5 | 6 | 7 | 8 | 9 | 10 | 11 | 12 | 13 |
|---------|---|---|----|--------------|------|-------|---|---|-------|----|-------|------|
| 2001.82 | I | | 25 | Gērbklne | | 10.51 | | | | | 10.51 | 3.00 |
| | | | 26 | Mozgāst. | f. | 5.90 | | | | | 5.90 | |
| | | | 27 | Toalete | | 12.16 | | | | | 12.16 | |
| | | | 28 | Fiz. stāte | | 60.76 | | | 60.76 | | | |
| | | | 29 | Fiz. stāte | | 36.46 | | | 36.46 | | | 2.72 |
| | | | 30 | Kabinets | | 36.93 | | | 36.93 | | | . |
| | | | 31 | Kabinets | | 60.74 | | | 60.74 | | | 3.00 |
| | | | 32 | Toalete | | 11.92 | | | | | 11.92 | |
| | | | 33 | Mozgāst. | f. | 5.92 | | | | | 5.92 | |
| | | | 34 | Kabinets | | 10.70 | | | 10.70 | | | |
| | | | 35 | Kabinets | p.t. | 7.35 | | | 7.35 | | | |
| | | | 36 | Priekst. | | 1.60 | | | | | 1.60 | |
| | | | 37 | Priekst. | | 1.58 | | | | | 1.58 | |
| | | | 38 | Gaitenis | f. | 1.93 | | | | | 1.93 | |
| | | | 39 | Veļas mazg. | | 30.99 | | | | | 30.99 | |
| | | | 40 | Gaitenis | p.t. | 12.34 | | | | | 12.34 | |
| | | | 41 | Toalete | f. | 1.38 | | | | | 1.38 | |
| | | | 42 | Durvis | . | 1.44 | | | | | 1.44 | |
| | | | 43 | Nolikt. | | 9.30 | | | | | 9.30 | |
| | | | 44 | Gaitenis | f. | 7.92 | | | | | 7.92 | |
| | | | 45 | Nolikt. | . | 3.99 | | | | | 3.99 | |
| | | | 46 | Priekst. | | 3.06 | | | | | 3.06 | |
| | | | 47 | Virtuve | | 14.19 | | | | | 14.19 | |
| | | | 48 | --- | | 14.30 | | | | | 14.30 | |
| | | | 49 | --- | | 28.63 | | | | | 28.63 | |
| | | | 50 | Gaitenis | p.t. | 8.52 | | | | | 8.52 | |
| | | | 51 | Vestibils | . | 15.85 | | | | | 15.85 | |
| | | | 52 | Veļas ist. | | 10.32 | | | | | 10.32 | |
| | | | 53 | El. sodak. | f. | 3.23 | | | | | 3.23 | |
| | | | 54 | Kabinets | | 7.00 | | | 7.00 | | | |
| | | | 55 | Priekst. | | 1.67 | | | | | 1.67 | |
| | | | 56 | --- | | 1.66 | | | | | 1.66 | |
| | | | 57 | Kabinets | p.t. | 7.15 | | | 7.15 | | | |
| | | | 58 | --- | | 10.78 | | | 10.78 | | | |
| | | | 59 | Gaitenis | f. | 5.76 | | | | | 5.76 | |
| | | | 60 | Trauku mazg. | | 12.08 | | | | | 12.08 | |

Inventarizators ERBERGA

KOPĀ PARĪKA
Kontrole
Kontrolliens Bejgys
n. 10. n. 03. 15. 99. p.

Rīgas 251. pirmsskolas izglītības iestāde
"Mežciems"

MEŽCIEMA IELA 43A, VIDZEMES
PRIEKŠPILSĒTA, RĪGA, LV-1079

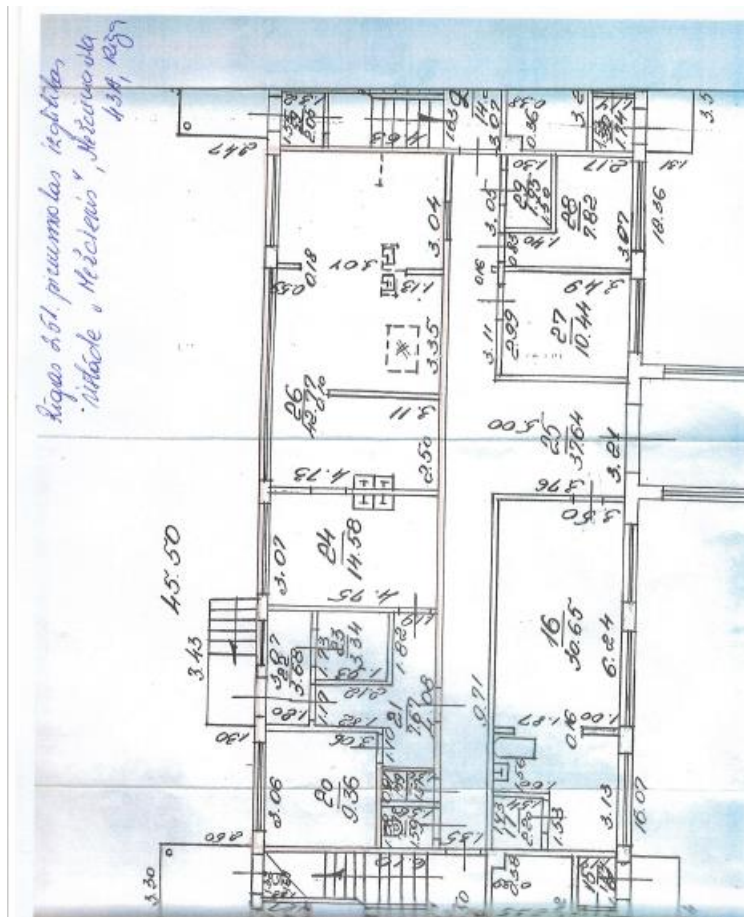

| | |
|---|---|
| Rīgas 252. pirmsskolas izglītības iestāde | PURVCIEMA IELA 32, VIDZEMES PRIEKŠPILSĒTA, RĪGA, LV-1035 |
|---|---|

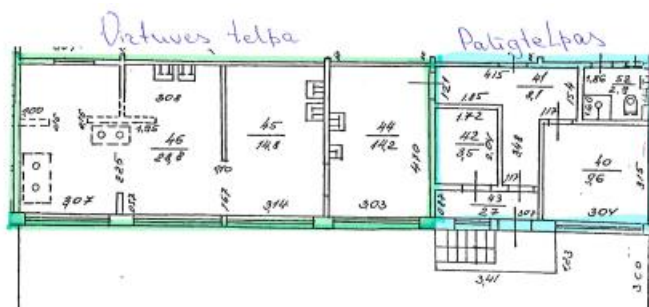

| | |
|---|--|
| Rīgas 254. pirmsskolas izglītības iestāde | AKADĒMIKA MSTISLAVA KELDIŠA IELA 4, LATGALES PRIEKŠPILSĒTA, RĪGA, LV-1082 |
|---|--|

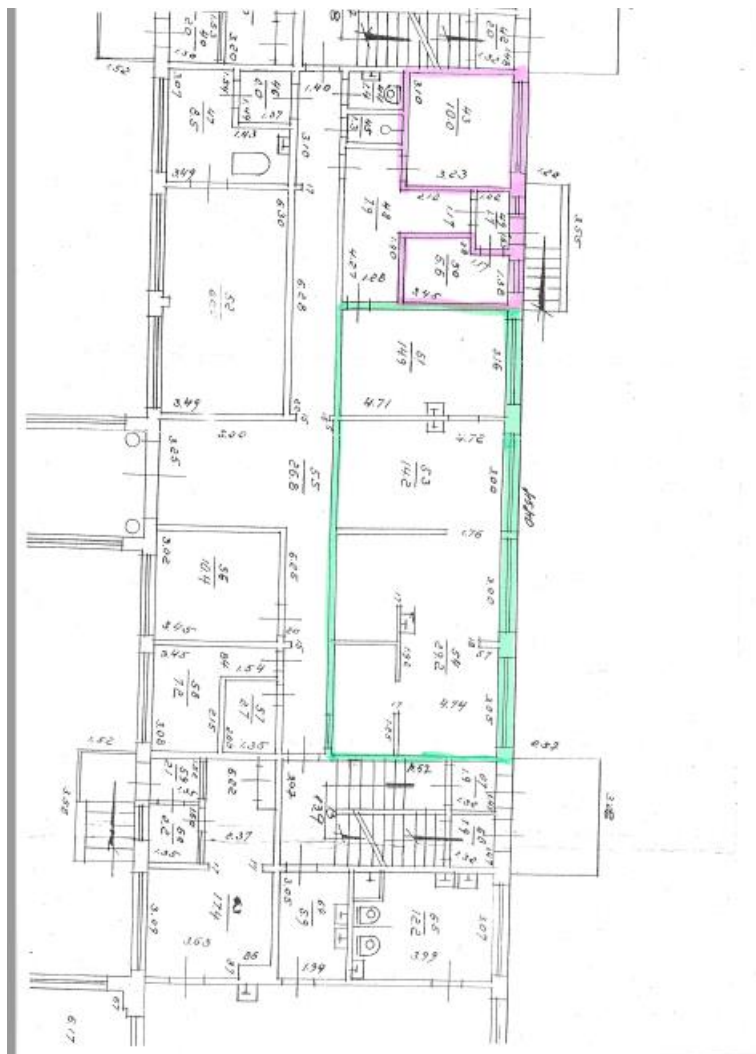

| | |
|---|--|
| Rīgas 256. pirmsskolas izglītības iestāde | ILŪKSTES IELA 28, LATGALES PRIEKŠPILSĒTA, RĪGA, LV-1082 |
|---|--|

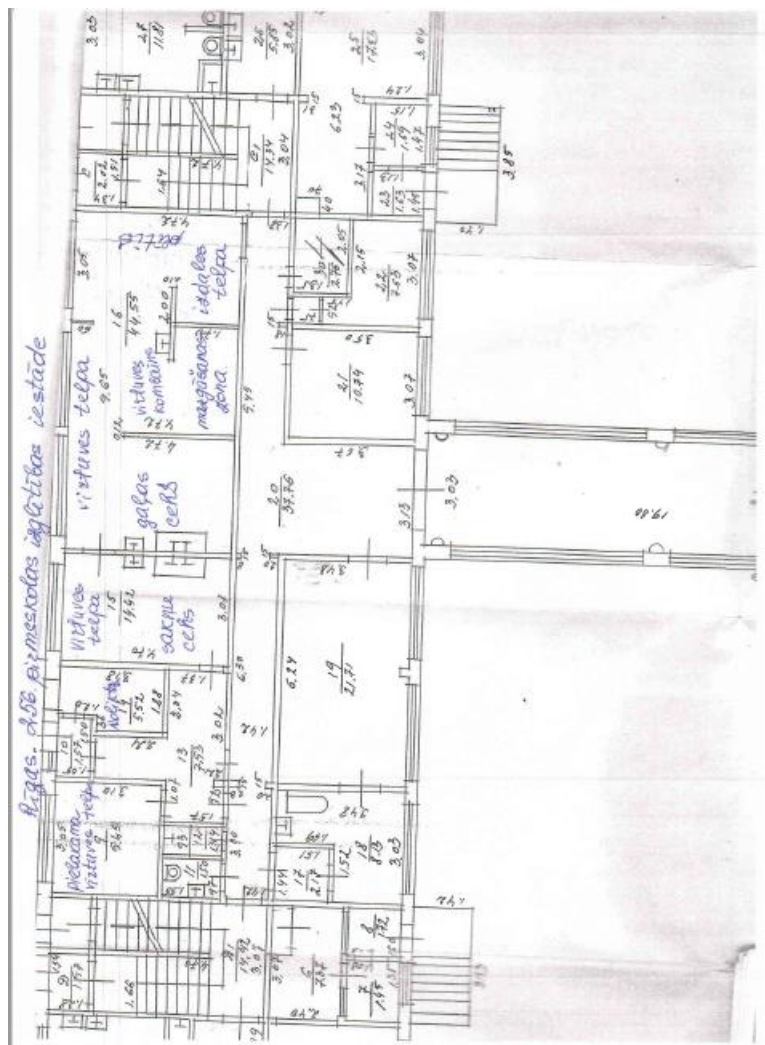

Rīgas 259. pirmsskolas izglītības iestāde

JĀŅA ĢRESTES IELA 3, LATGALES
PRIEKŠPILSĒTA, RĪGA, LV-1021



Rīgas 262. pirmsskolas izglītības iestāde

**JUKUMA VĀCIEŠA IELA 2E,
LATGALES PRIEKŠPILSĒTA, RĪGA, LV-1021**

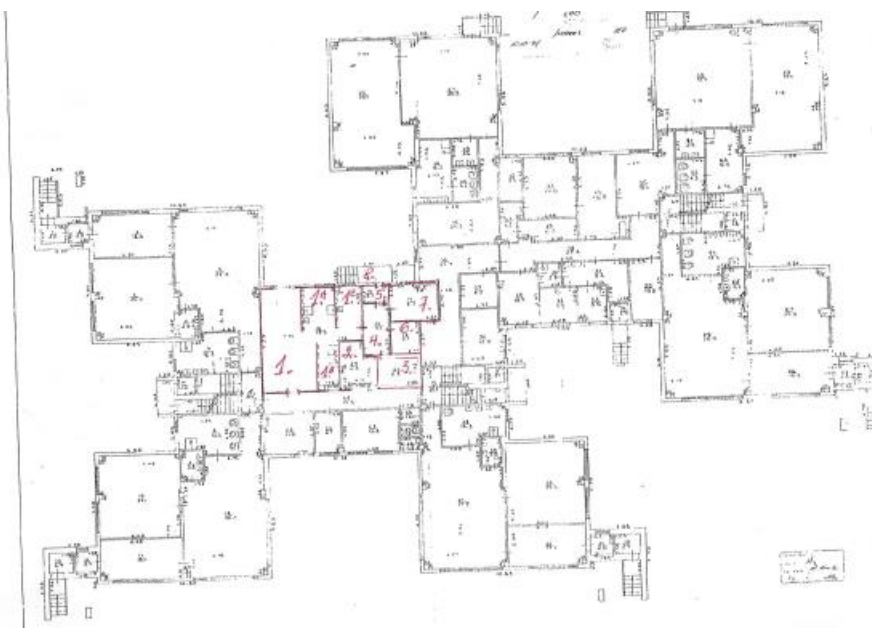

Rīgas 266. pirmsskolas izglītības iestāde

PLAVNIEKU IELA 4, LATGALES
PRIEKŠPILSĒTA, RĪGA, LV-1021

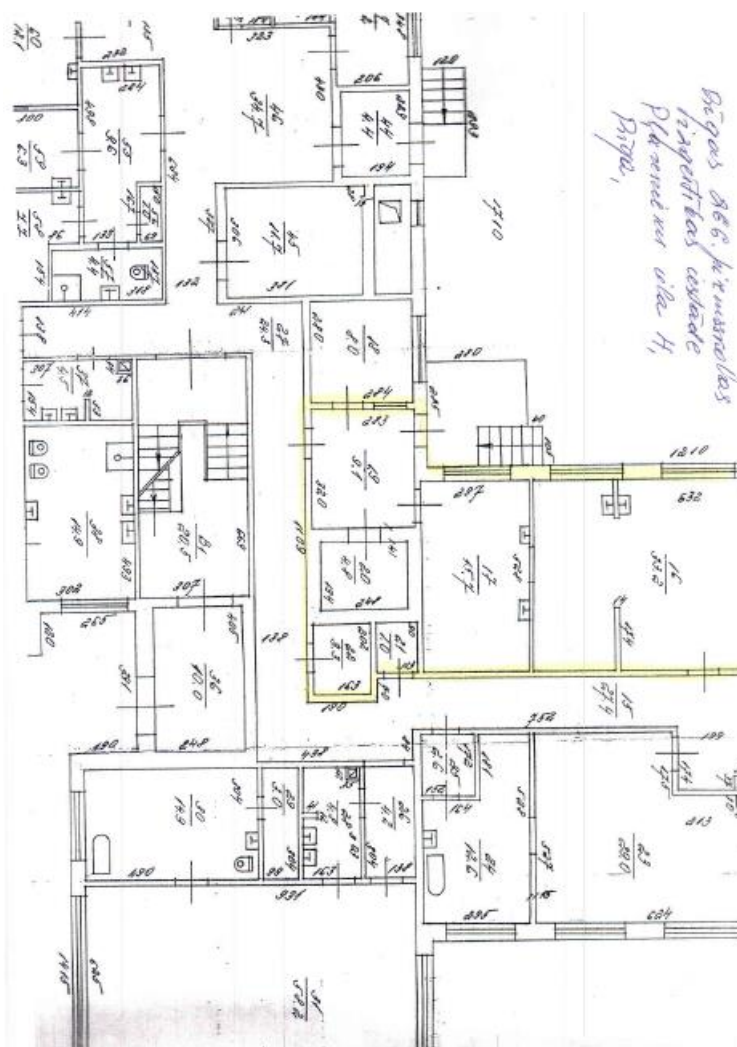

Rīgas 267. pirmsskolas izglītības iestāde

DRAVNIEKU IELA 8, LATGALES
PRIEKŠPILSĒTA, RĪGA, LV-1021



| | |
|--|--|
| Rīgas 27. pirmsskolas izglītības iestāde | STENDES IELA 4, ZEMGALES PRIEKŠPILSĒTA, RĪGA, LV-1046 |
|--|--|

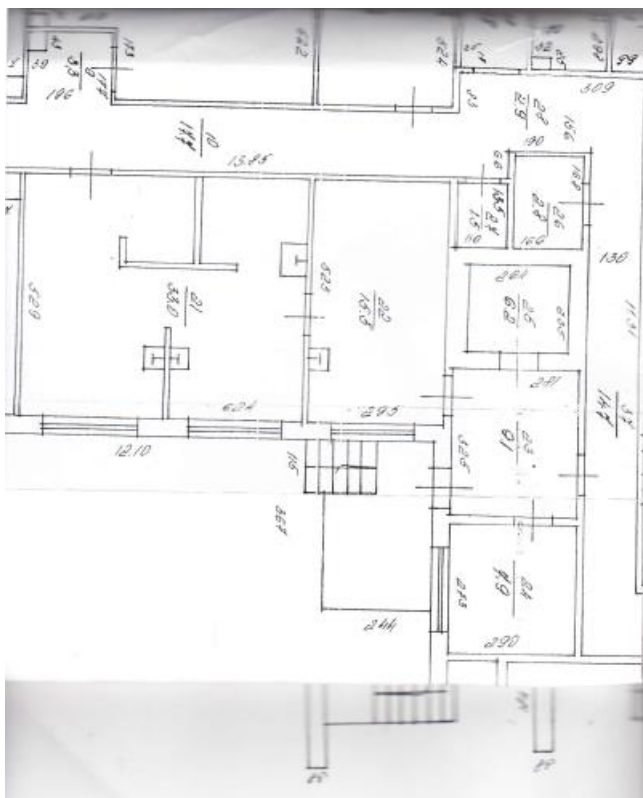

Rīgas 272. pirmsskolas izglītības iestāde
"Pērlīte"

JELGAVAS IELA 86A, ZEMGALES
PRIEKŠPILSĒTA, RĪGA, LV-1004

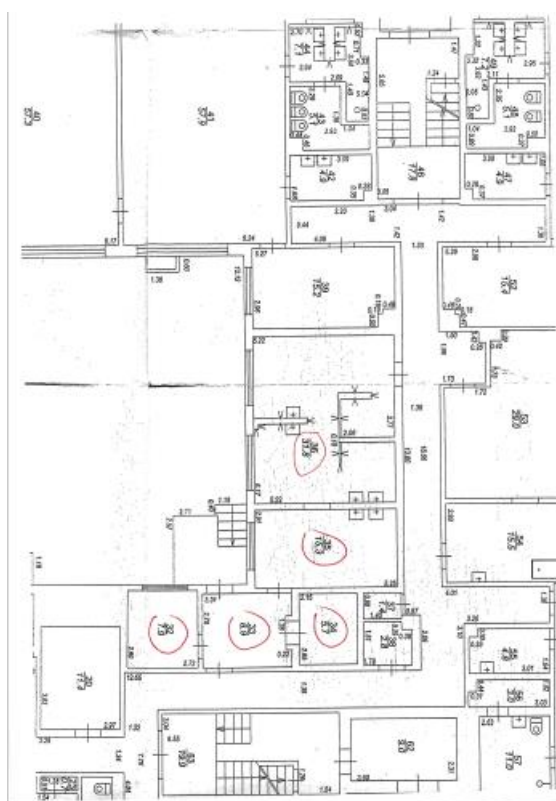

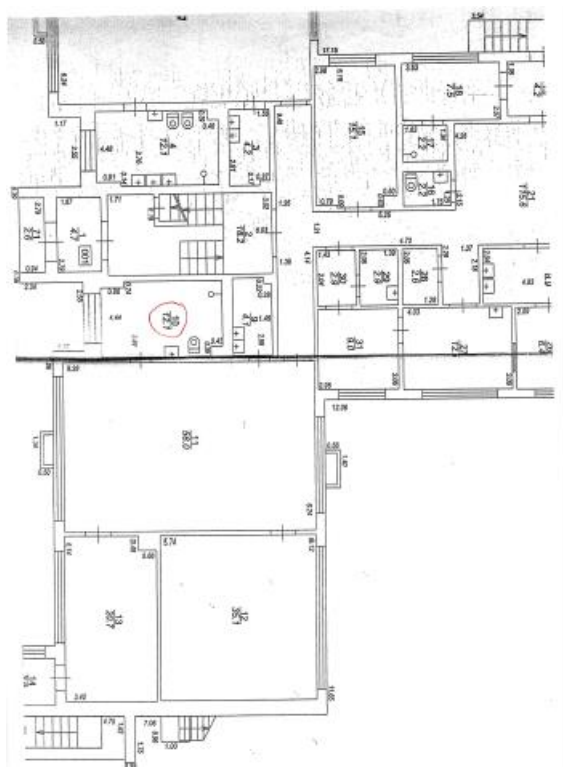

Rīgas 275. pirmsskolas izglītības iestāde
"Austriņa"

DIŽOZOLU IELA 6, ZEMGALES
PRIEKŠPILSĒTA, RĪGA, LV-1058
DIŽOZOLU IELA 8, ZEMGALES
PRIEKŠPILSĒTA, RĪGA, LV-1058

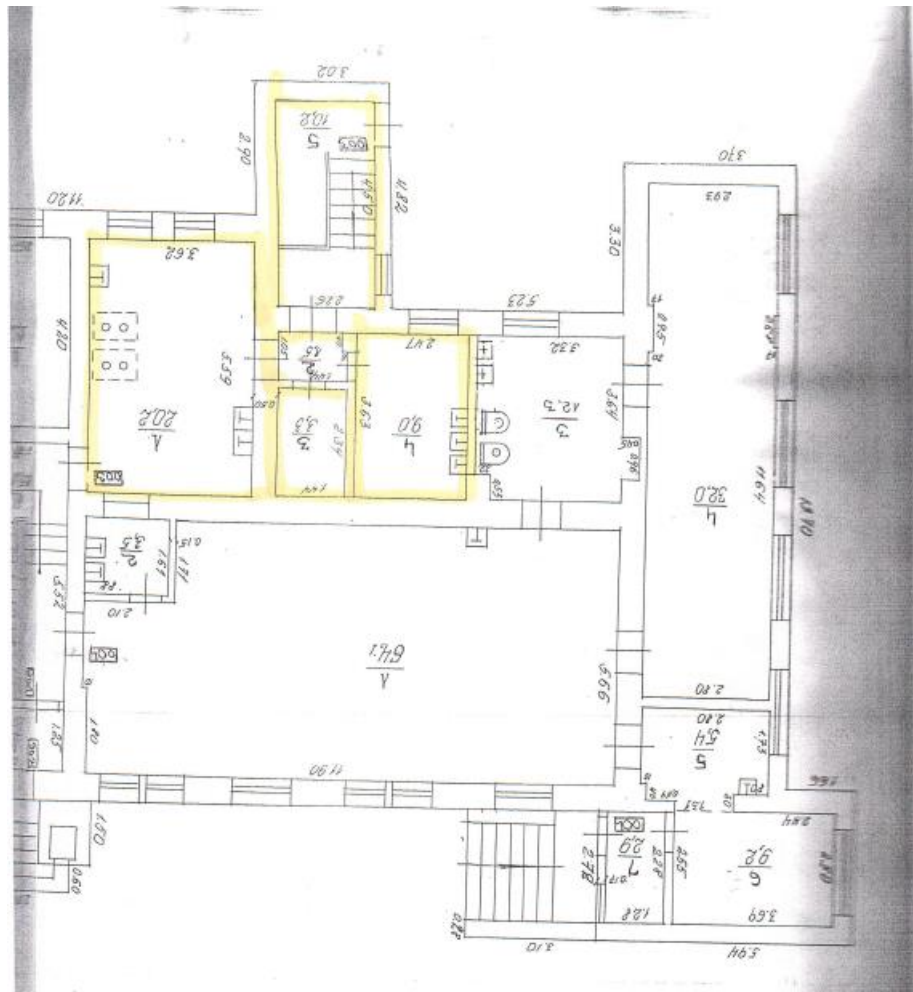

Rīgas 4. pirmsskolas izglītības iestāde
"Avotiņš"

ĪSLĪCES IELA 10, ZEMGALES
PRIEKŠPILSĒTA, RĪGA, LV-1058

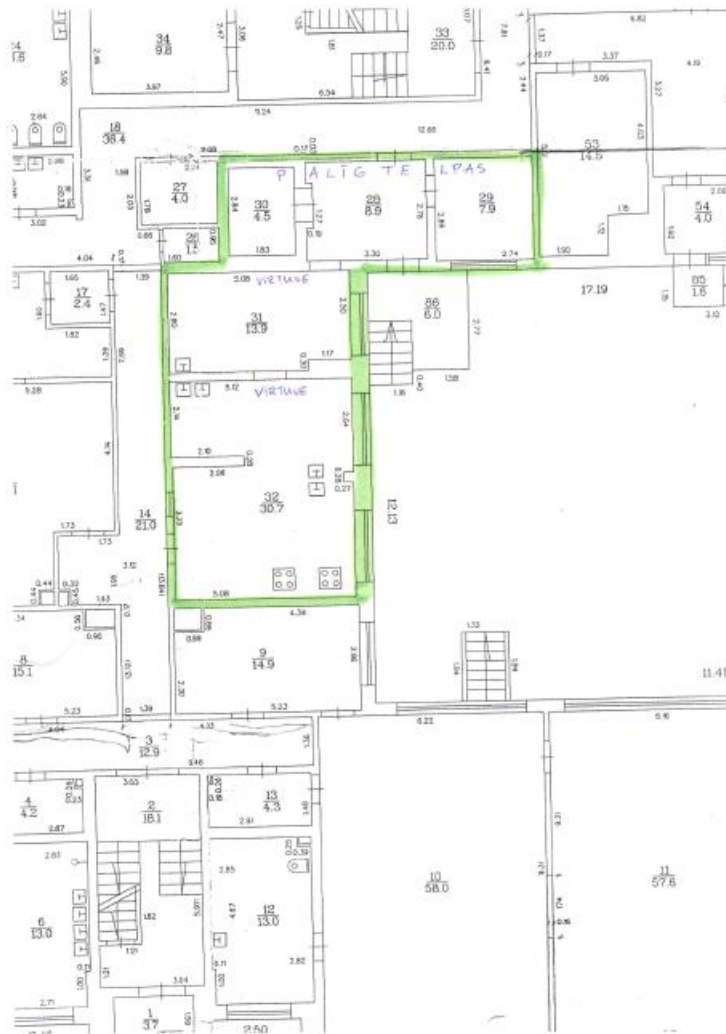

Rīgas 40. pirmsskolas izglītības iestāde **ZILUPES IELA 2, LATGALES PRIEKŠPILSĒTA, RĪGA, LV-1019**





| | |
|---|--|
| Rīgas 41. pirmsskolas izglītības iestāde | LUDZAS IELA 74, LATGALES PRIEKŠPILSĒTA, RĪGA, LV-1003 |
|---|--|

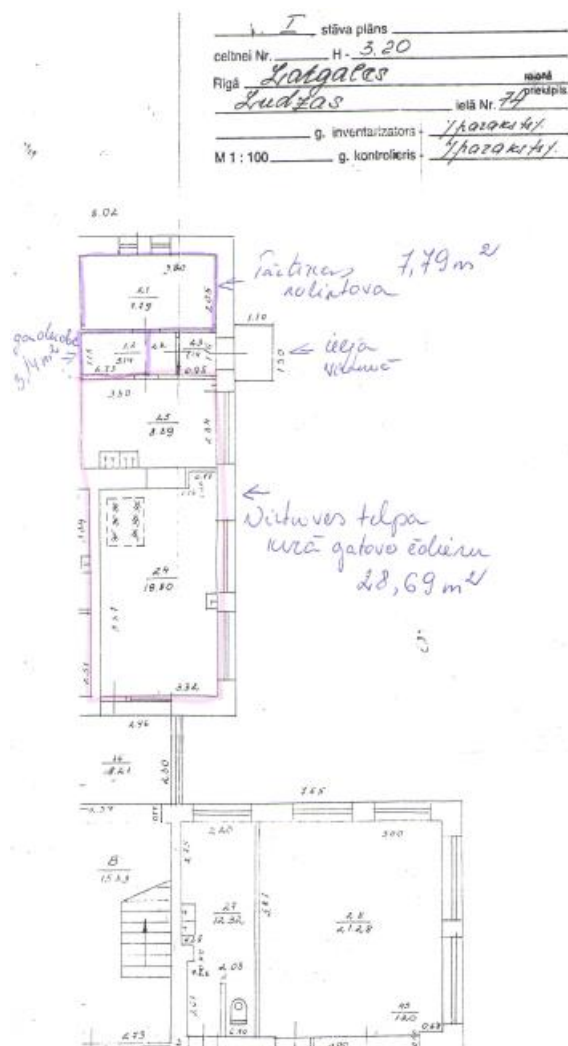

| | |
|---|--|
| Rīgas 42. pirmsskolas izglītības iestāde | SOFIJAS IELA 3, ZIEMEĻU RAJONS, RĪGA, LV-1005 |
|---|--|

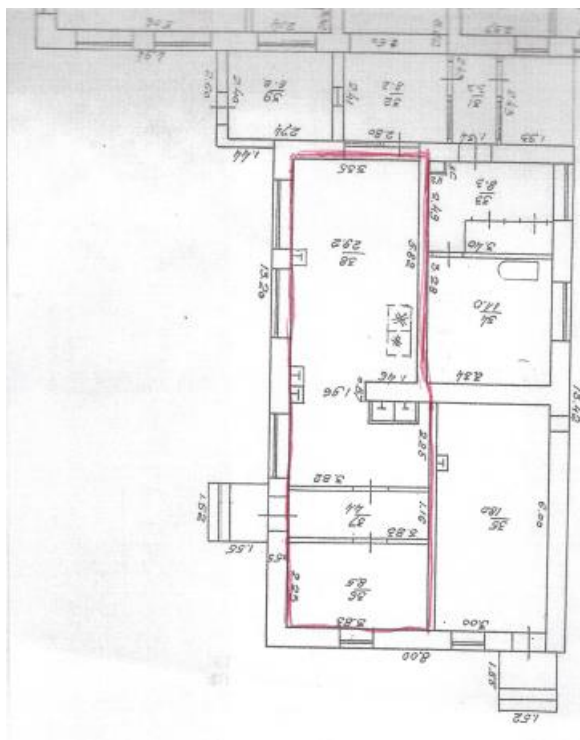

Rīgas 44. pirmsskolas izglītības iestāde

SAPIERU IELA 5, LATGALES
PRIEKŠPILSĒTA, RĪGA, LV-1012



| | |
|--|--|
| Rīgas 46. pirmsskolas izglītības iestāde | VECUMNIEKU IELA 5a, KURZEMES RAJONS, RĪGA, LV-1067 |
|--|--|

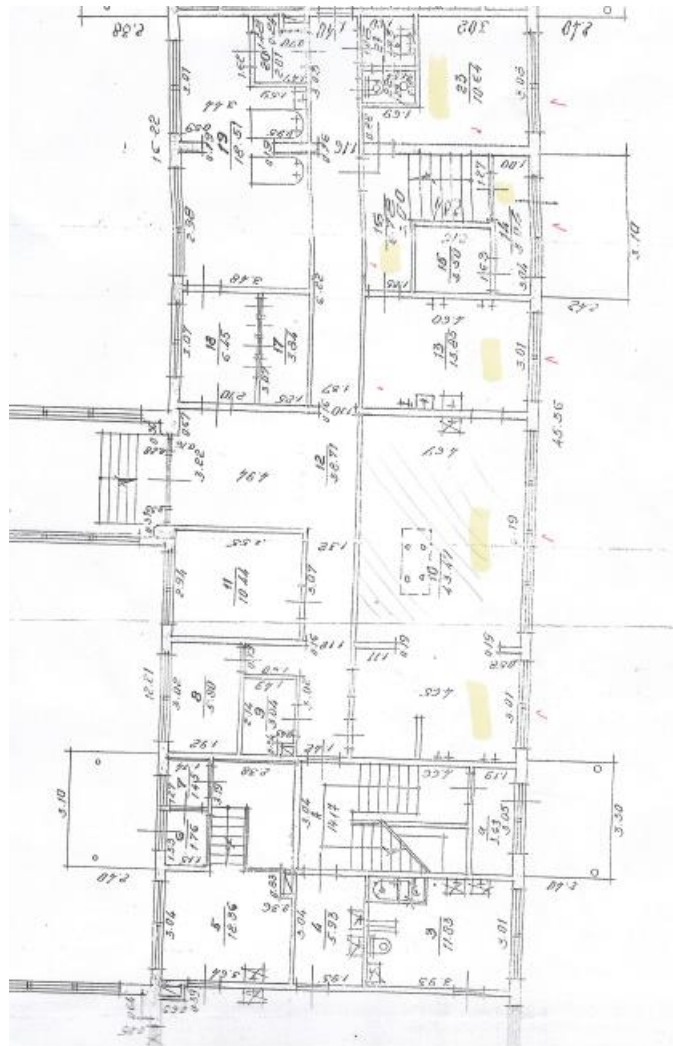

Rīgas 49. pirmsskolas izglītības iestāde

GROSTONAS IELA 6, VIDZEMES
PRIEKŠPILSĒTA, RĪGA, LV-1013



Rīgas 5. pirmsskolas izglītības iestāde
"Čiekuriņš"

GAUJAS IELA 32b, ZIEMEĻU RAJONS,
RĪGA, LV-1026

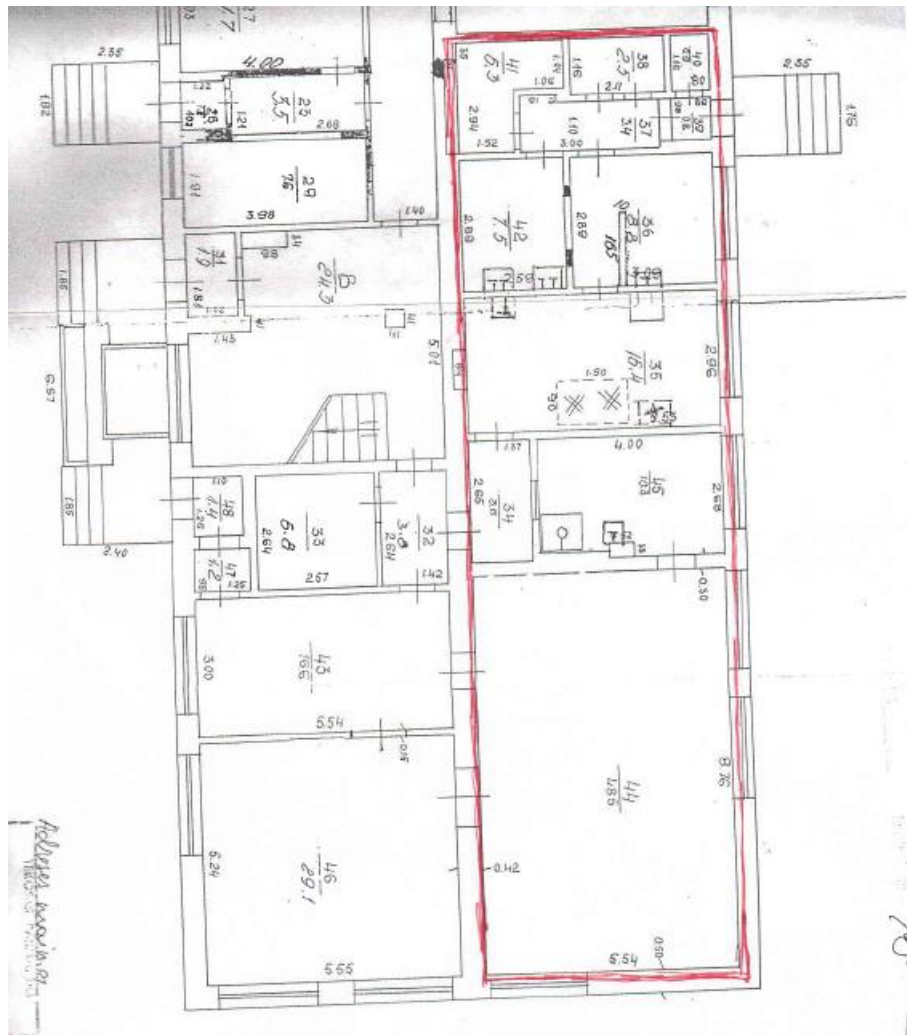

Rīgas 57. pirmsskolas izglītības iestāde **MAZĀ CAUNES IELA 3, VIDZEMES PRIEKŠPILSĒTA, RĪGA, LV-1006**

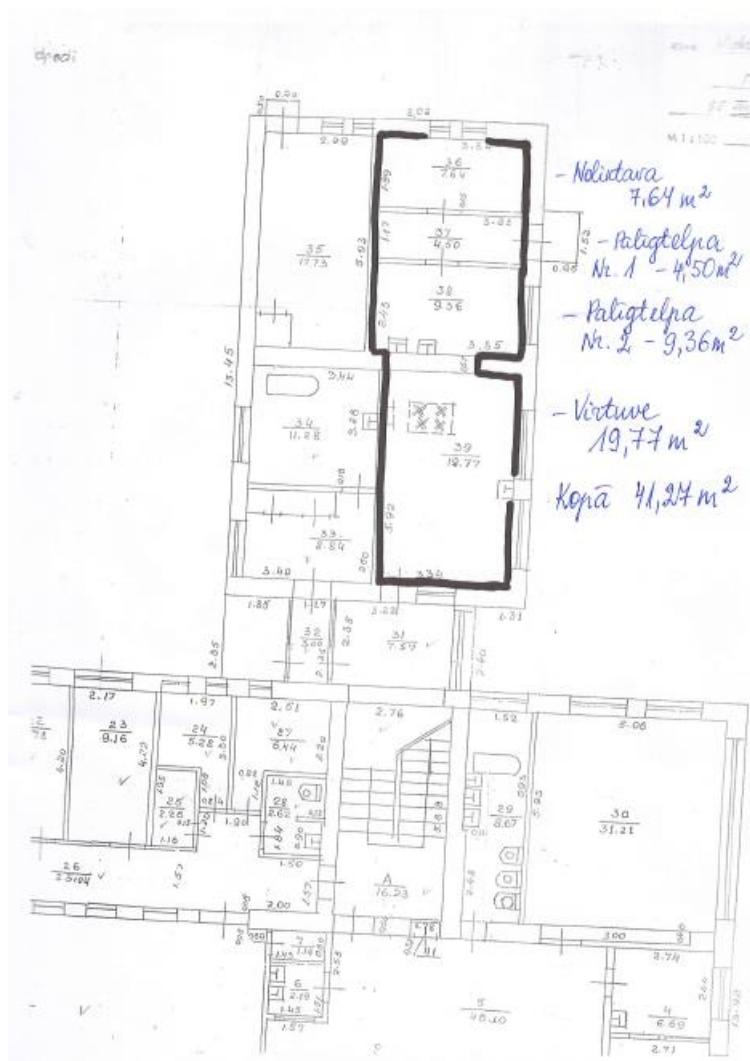

Rīgas 59. pirmsskolas izglītības iestāde

GROSTONAS IELA 4, VIDZEMES
PRIEKŠPILSĒTA, RĪGA, LV-1013

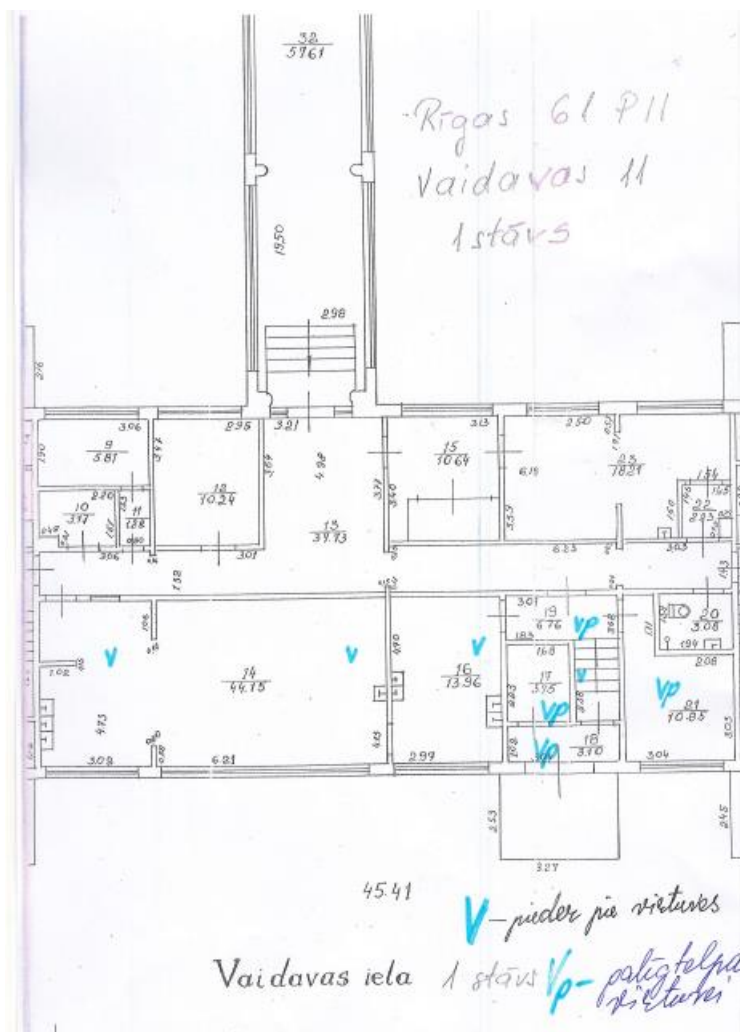

Rīgas 62. pirmsskolas izglītības iestāde

ALĪSES IELA 19, KURZEMES RAJONS,
RĪGA, LV-1046

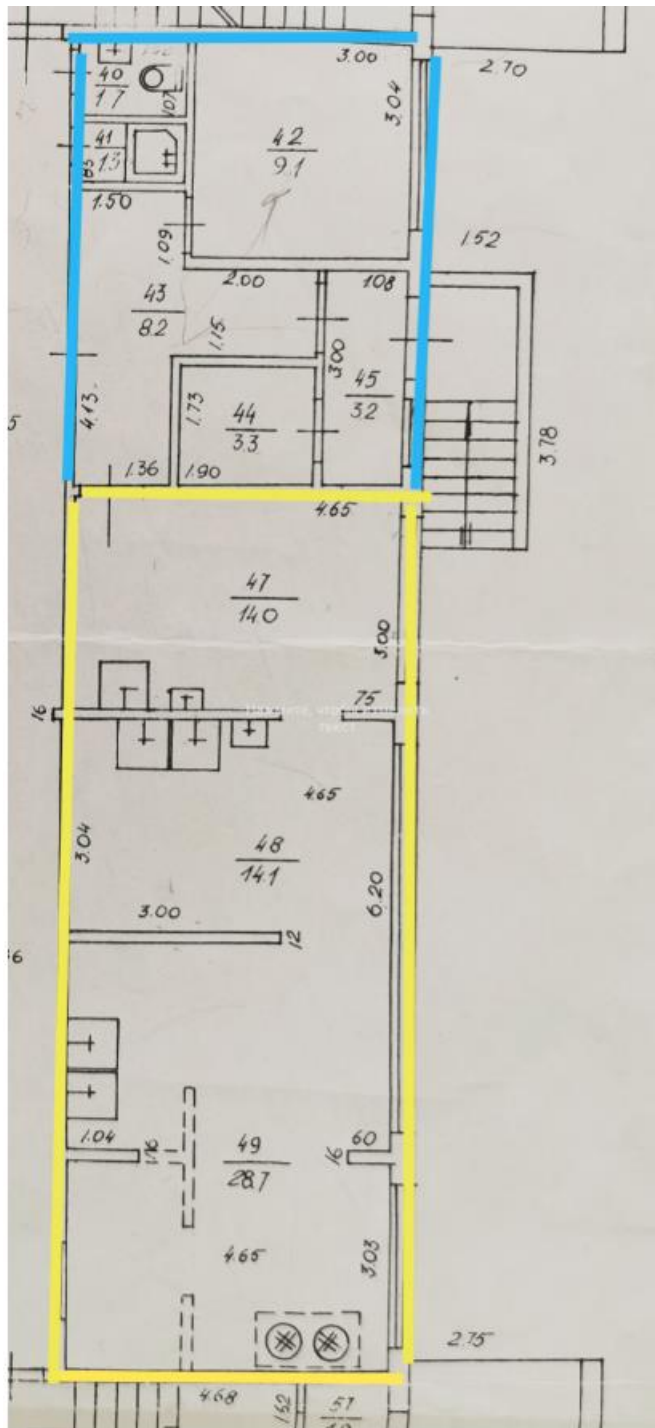

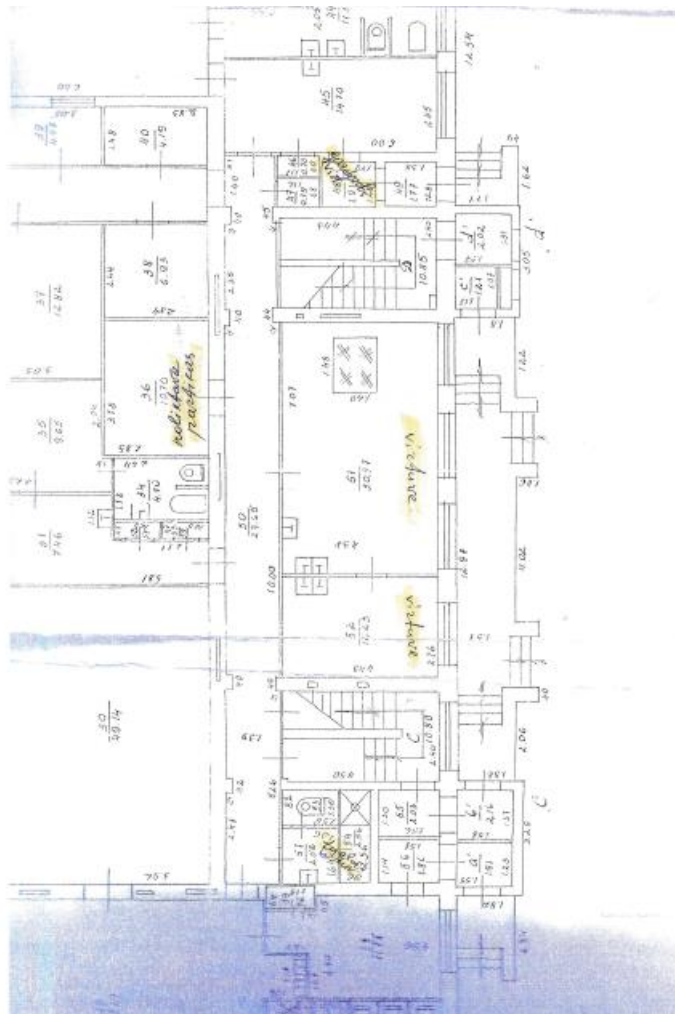

Rīgas 68. pirmskolas izglītības iestāde

ĀDMIŅU IELA 9a, LATGALES
PRIEKŠPILSĒTA, RĪGA, LV-1009

Rīgas 74. pirmsskolas izglītības iestāde

JĀŅA DALIŅA IELA 6A, VIDZEMES
PRIEKŠPILSĒTA, RĪGA, LV-1013

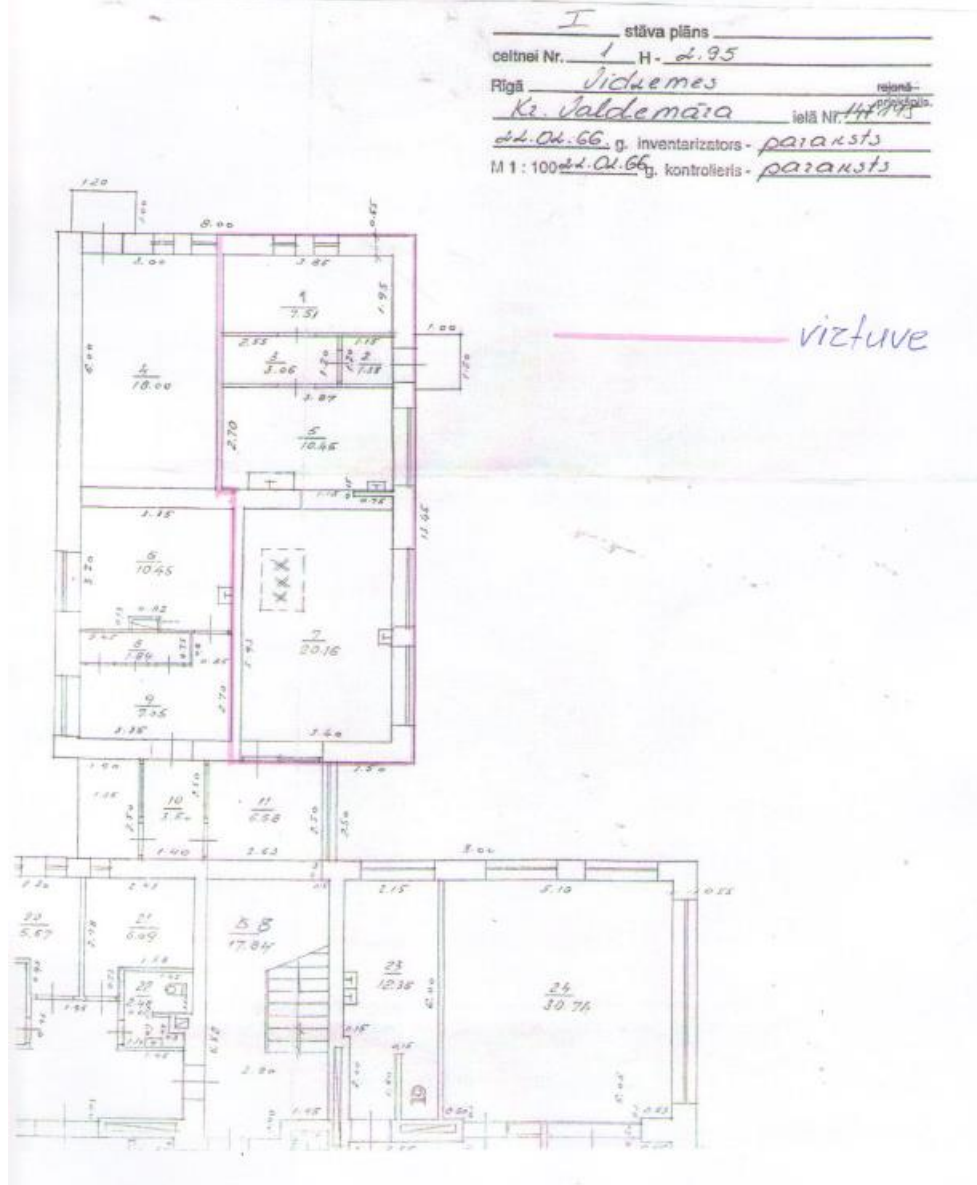

Rīgas 8. pirmsskolas izglītības iestāde

PARĀDES IELA 24a, KURZEMES
RAJONS, RĪGA, LV-1016

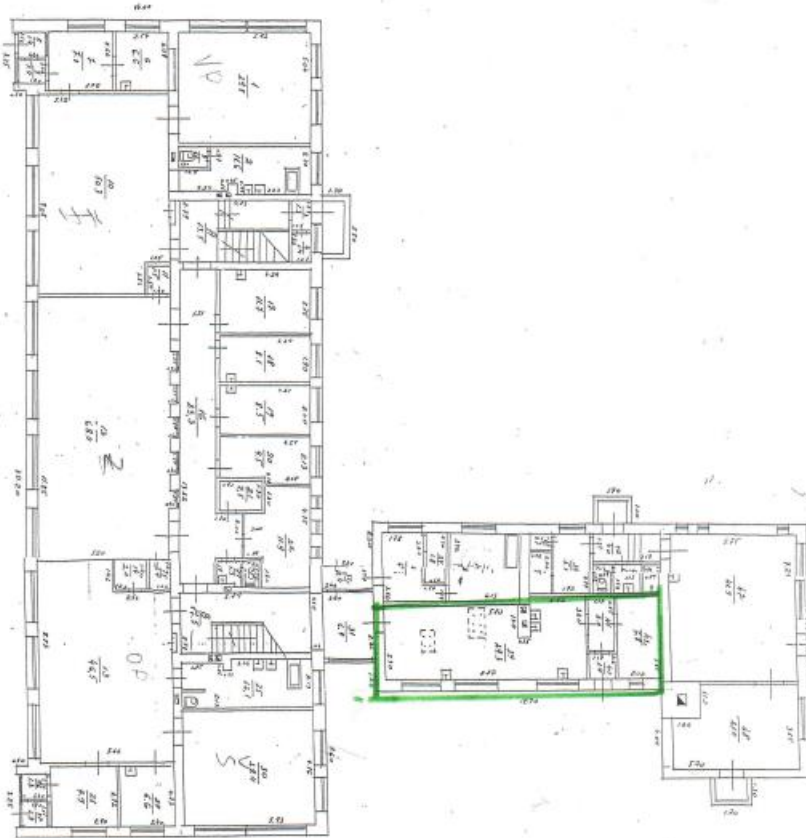

Rīgas 81. pirmskolas izglītības iestāde **GRĪVAS IELA 15, KURZEMES RAJONS, RĪGA, LV-1055**



Rīgas 88. pirmsskolas izglītības iestāde

ĢERTRŪDES IELA 28, CENTRA
RAJONS, RĪGA, LV-1011

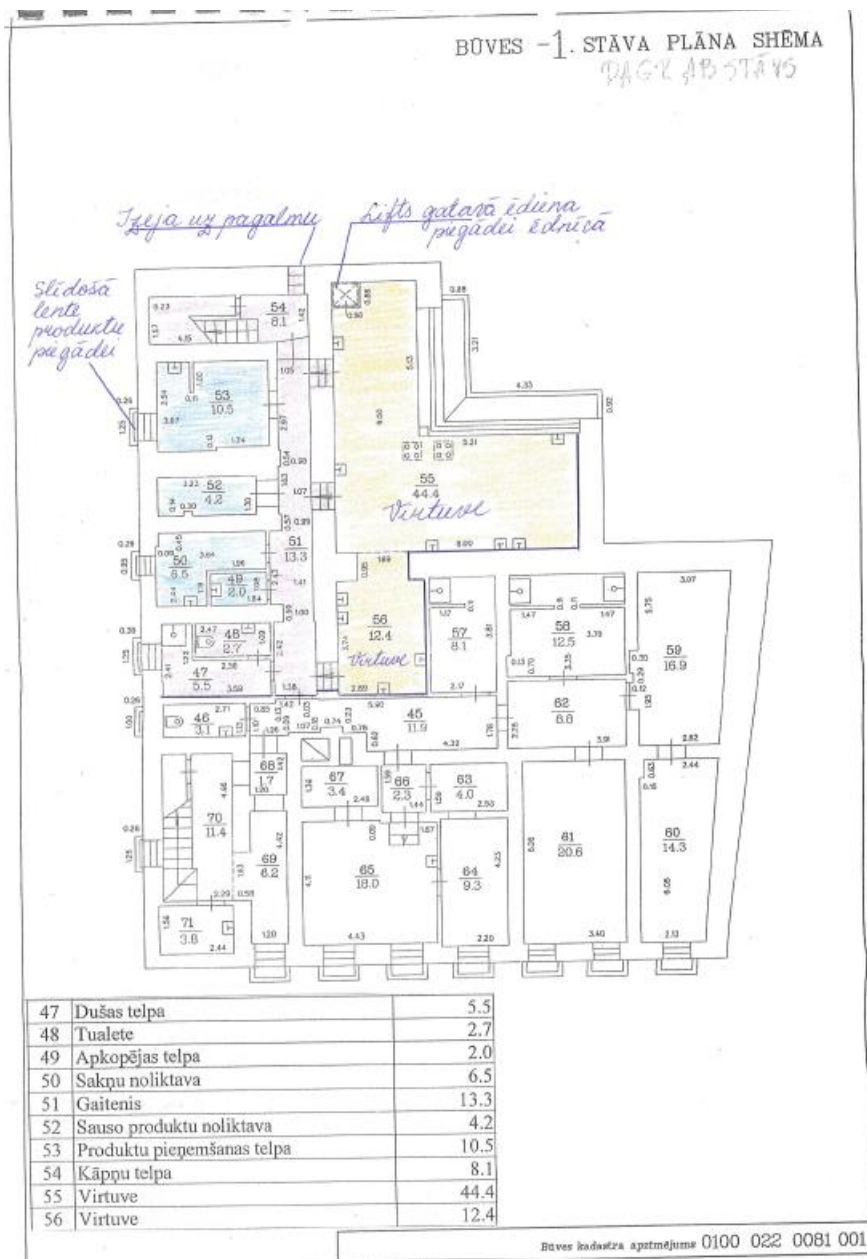

Rīgas 94. pirmsskolas izglītības iestāde

KRIŠJĀNA BARONA IELA 97b, CENTRA
RAJONS, RĪGA, LV-1012

Rīgas 97. pirmsskolas izglītības iestāde
 Krivjāņa Barona iela 97b, Rīga, LV-1012

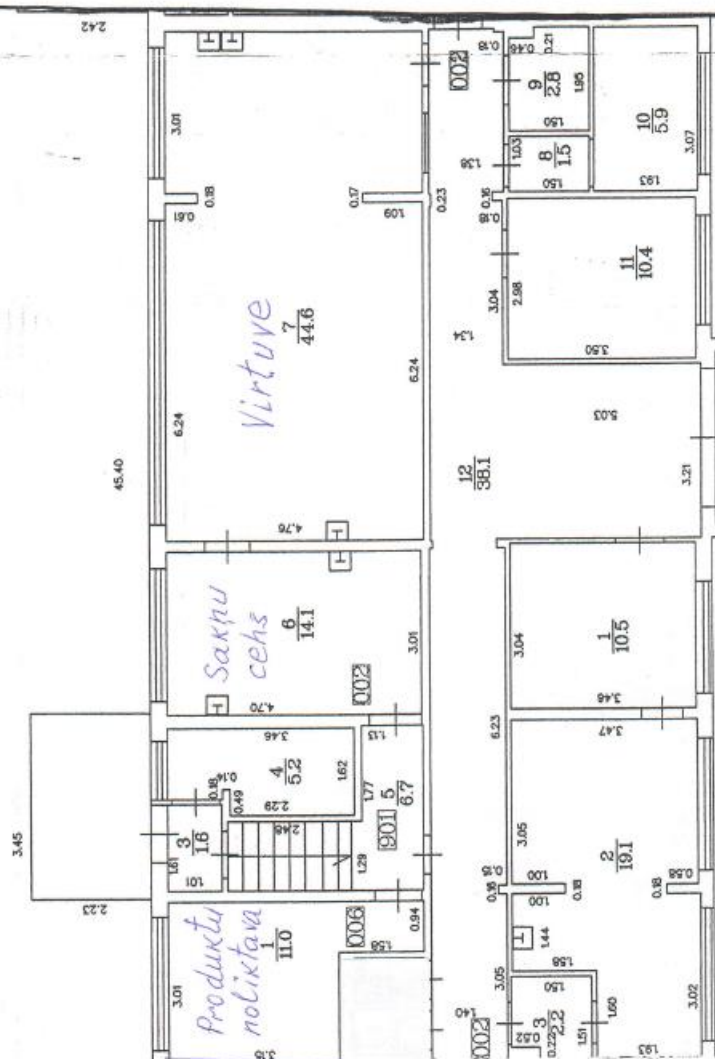

| | |
|--|--|
| Rīgas 97. pirmsskolas izglītības iestāde | IKŠKILES IEĻA 8, LATGALES PRIEKŠPILSĒTA, RĪGA, LV-1057 |
|--|--|

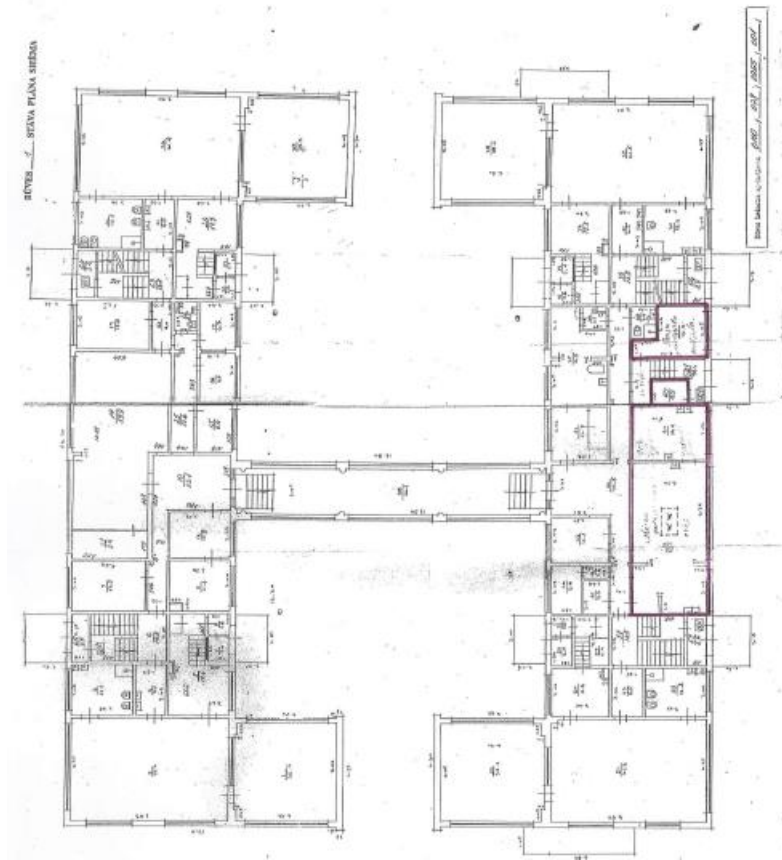

Rīgas Āgenskalna pirmsskola

**CIECERES IELA 3, ZEMGALES
PRIEKŠPILSĒTA, RĪGA, LV-1002**

FINIERA 21.
Rīgas Bolderājas pirmsskolas izgatības restāde

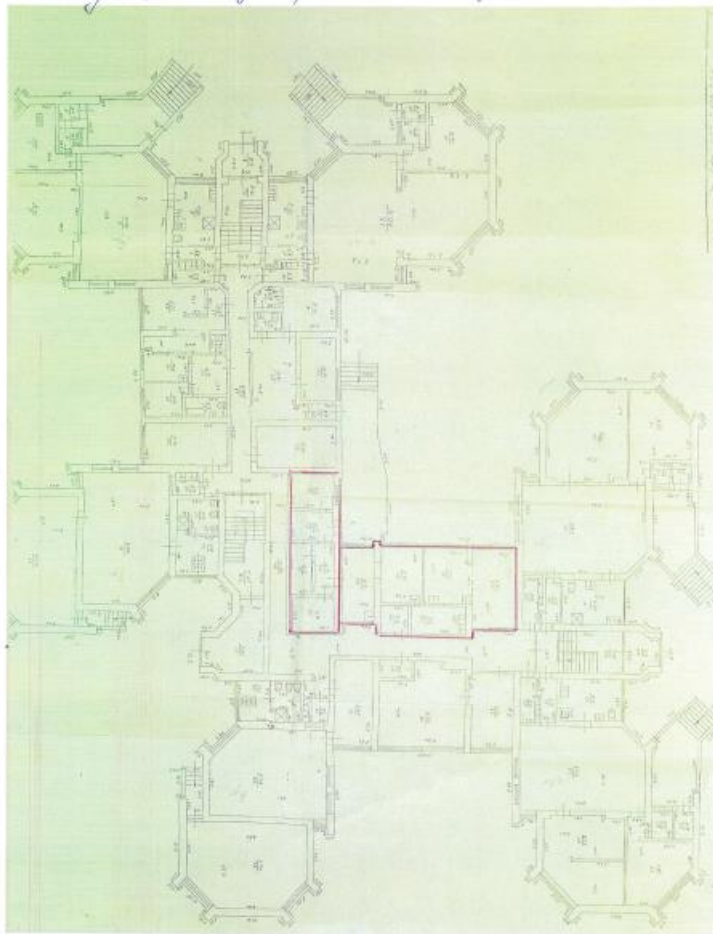

Virskraes telpu plāns.

Rīgas Grīziņkalna pirmsskola

VĀRŅU IELA 13a, LATGALES
PRIEKŠPILSĒTA, RĪGA, LV-1009

RAJONS, RĪGA, LV-1055
MOTURU IELA 6, KURZEMES RAJONS,
RĪGA, LV-1055

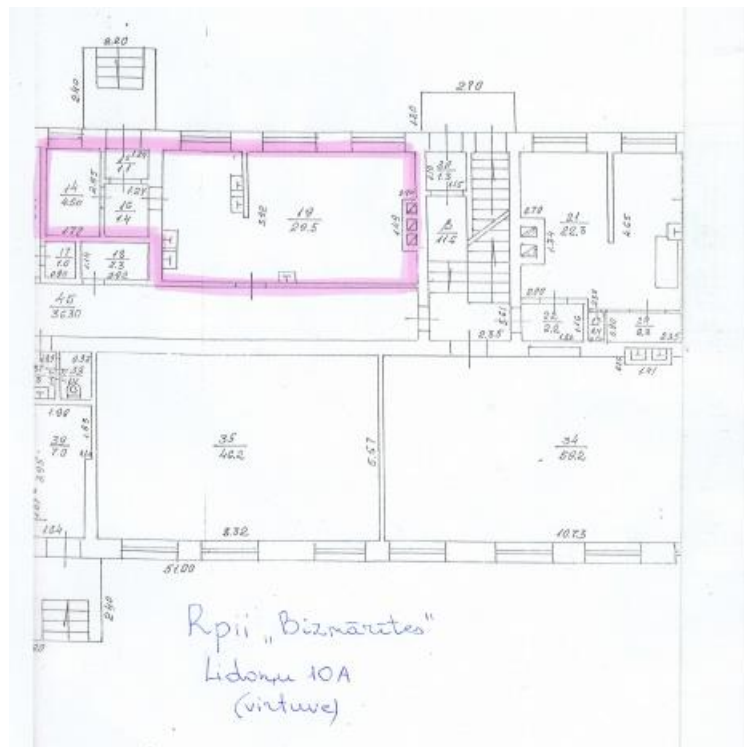
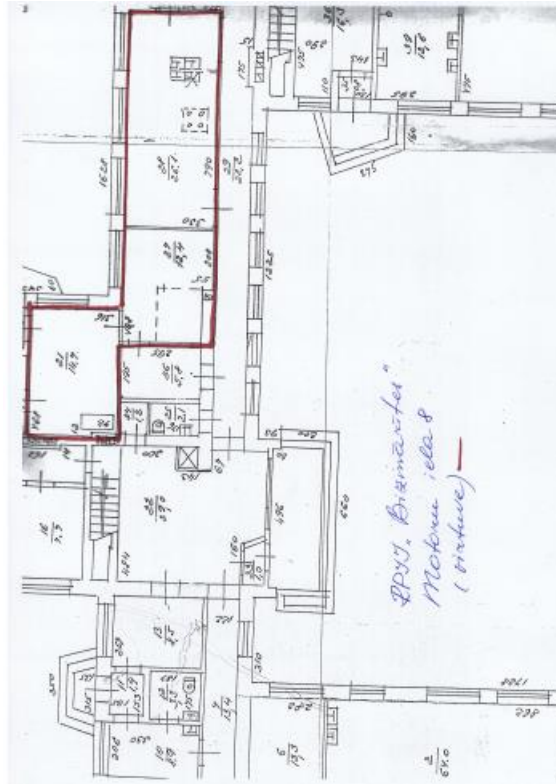

Rīgas pirmsskolas izglītības iestāde
"Cielaviņa"

DAMMES IELA 42, KURZEMES
RAJONS, RĪGA, LV-1069

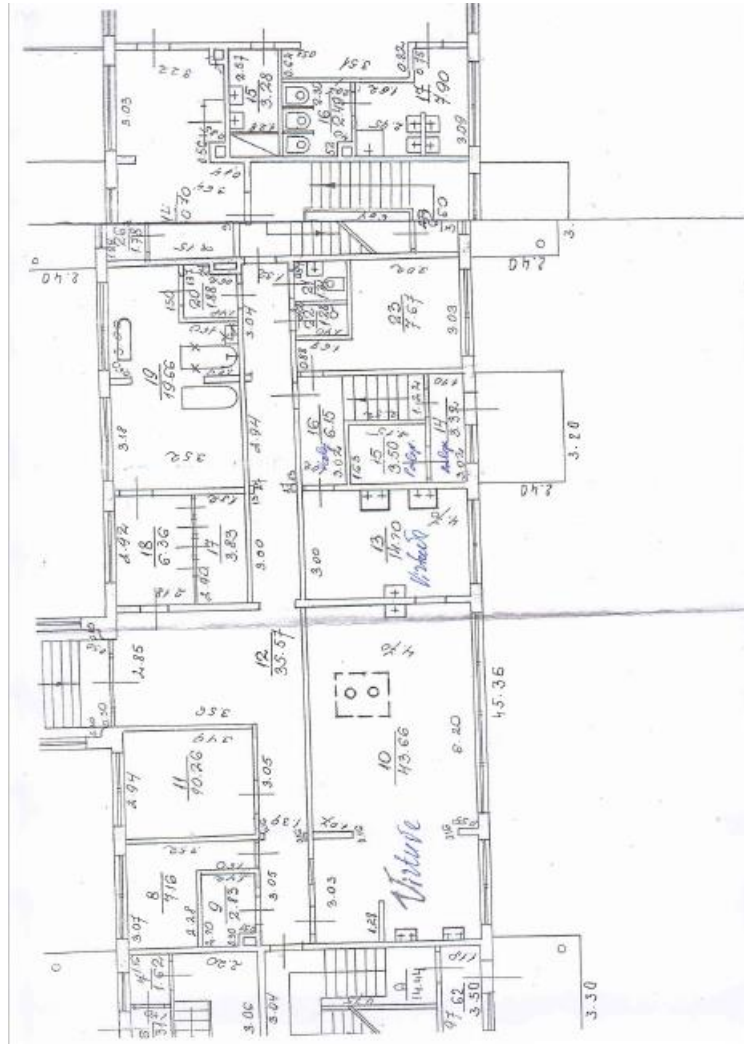

Rīgas pirmsskolas izglītības iestāde "Dardedze"

SLOKAS IELA 209, KURZEMES RAJONS, RĪGA, LV-1069

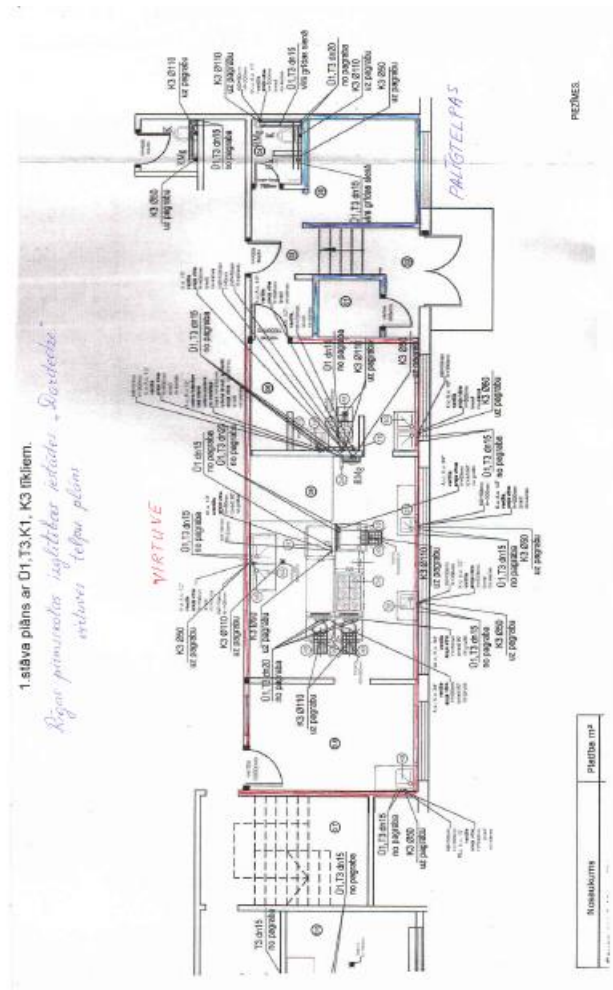

Rīgas pirmsskolas izglītības iestāde
 "Daugaviņa"

KUKŠU IELA 5, ZEMGALES
 PRIEKŠPILSĒTA, RĪGA, LV-1046

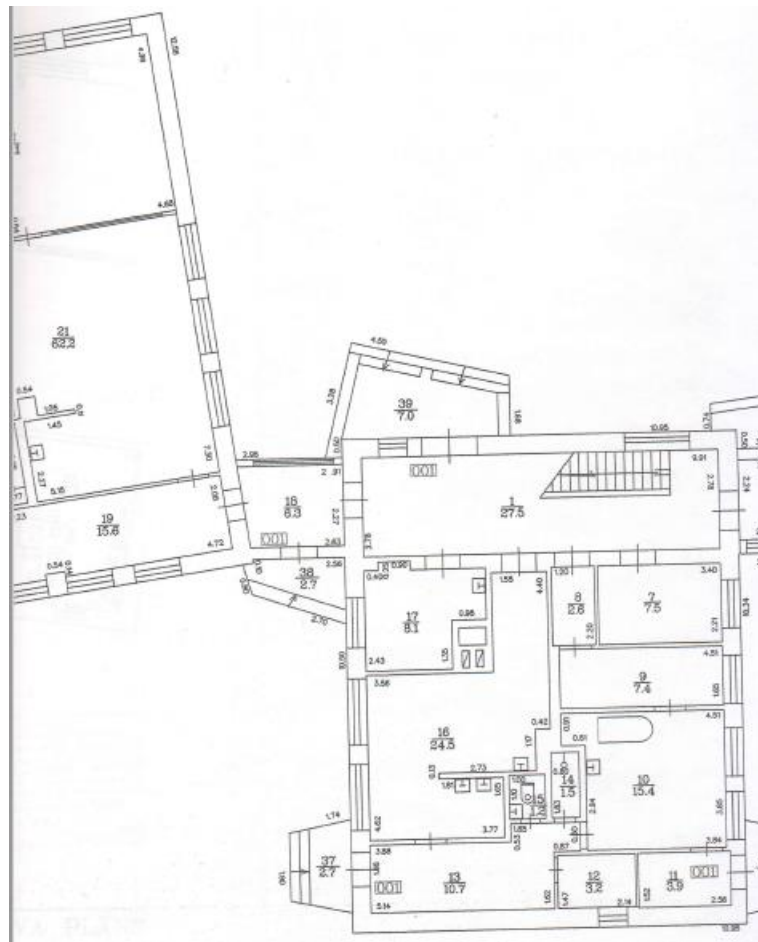

BŪVES EKSPLIKĀCIJA

| | |
|---------------------------------|-------|
| Kopējā platība | 832.1 |
| Lietderīgā platība | 832.1 |
| Nedzīvojamo telpu platība | 832.1 |
| Nedzīvojamo iekštelpu platība | 812.7 |
| Nedzīvojamo ārējo telpu platība | 19.4 |

TELPU GRUPAS EKSPLIKĀCIJA

| Telpu grupas numurs | Adrešu numurs | Telpu grupas nosaukums | Telpu grupas kopējā platība |
|---------------------|---------------|------------------------|-----------------------------|
| 001 | | Bērnu dārzs | 832.1 |

| Telpu grupas numurs | Adrešu numurs | Telpu grupas lietošanas veids |
|---------------------|---------------|-------------------------------|
| 001 | 1263 | Izglītības telpu grupa |

| Sīksts telpas numurs | Telpas nosaukums | Telpas platība | | Telpas augstums frāzē mācību pārīme |
|----------------------|---------------------------|-----------------------|----------------------|--|
| | | Nedzīvojamā iekštelpa | Nedzīvojamā ārētelpa | |
| 1 1 | Gaitenis | 27.5 | | 3.15 |
| 1 2 | Gaitenis | 6.2 | | 3.15 |
| 1 3 | Ģērbtuve | 15.6 | | 3.10 |
| 1 4 | Nodarbību telpa | 61.5 | | 3.10 |
| 1 5 | Bērnu dārzs | 47.8 | | 3.10 |
| 1 6 | Tualete, mazgāšanās telpa | 14.8 | | 2.80 IR |
| 1 7 | Kantora telpa | 7.5 | | 3.15 |
| 1 8 | Gaitenis | 2.6 | | 3.15 |
| 1 9 | Noliktava | 7.4 | | 3.15 |
| 1 10 | Veļas mazgātava | 15.4 | | 3.15 |
| 1 11 | Vējtveris | 3.9 | | 2.50 IR |
| 1 12 | Noliktava | 3.2 | | 3.10 IR |
| 1 13 | Gaitenis | 10.7 | | 3.15 IR |
| 1 14 | Duša telpa | 1.5 | | 2.45 |
| 1 15 | Tualete | 1.2 | | 2.45 |
| 1 16 | Virtuve | 24.5 | | 3.10 |
| 1 17 | Kabinets | 8.1 | | 3.10 |
| 1 18 | Gaitenis | 6.3 | | 3.10 |
| 1 19 | Ģērbtuve | 15.6 | | 3.10 |
| 1 20 | Tualete, mazgāšanās telpa | 14.9 | | 2.85 IR |
| 1 21 | Nodarbību telpa | 62.2 | | 3.10 |
| 1 22 | Ģījamistaba | 48.1 | | 3.10 |

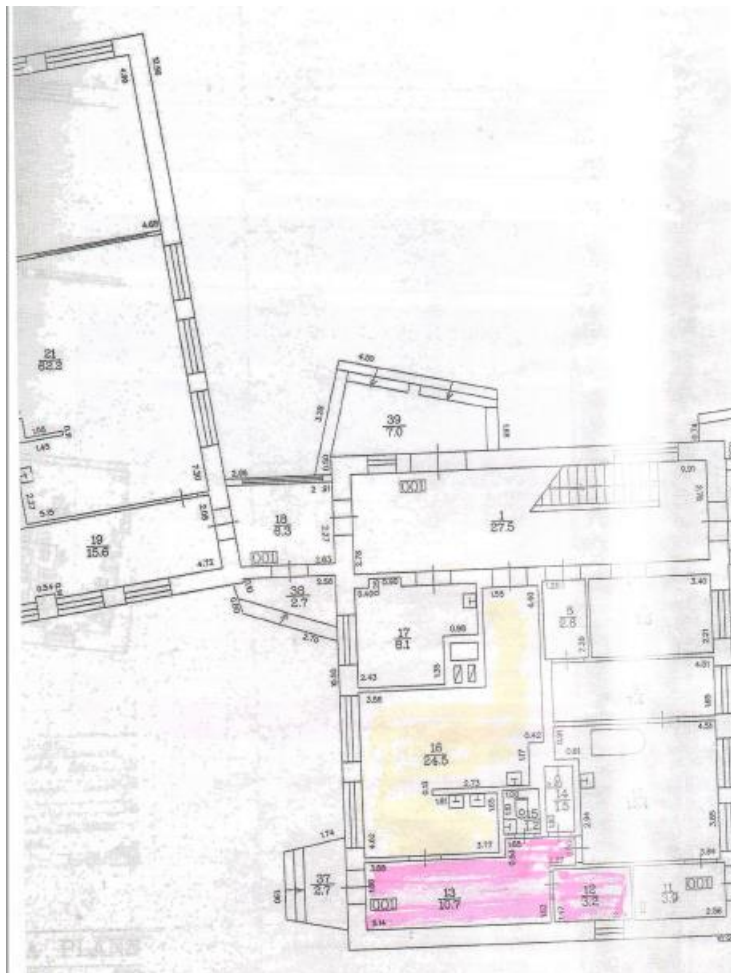

BŪVES EKSPLIKĀCIJA

| | |
|---------------------------------|-------|
| Kopējā platība | 832.1 |
| Lietderīgā platība | 832.1 |
| Nedzīvojamo telpu platība | 832.1 |
| Nedzīvojamo iekštelpu platība | 812.7 |
| Nedzīvojamo ārējo telpu platība | 19.4 |

TELPU GRUPAS EKSPLIKĀCIJA

| Adrešu numurs | Telpu grupas nosaukums | Telpu grupas kopējā platība |
|---------------|------------------------|-----------------------------|
| 001 | Bērnu dārzs | 832.1 |

| Telpas numurs | Adrešu numurs | Telpu grupas ietīšanas veids |
|---------------|---------------|------------------------------|
| 001 | 1263 | Izglītības telpu grupa |

| Telpas numurs | Telpas nosaukums | Telpas platība | | Telpas augstums | Privātas dzīvokļa īpašnieka atzīme |
|---------------|---------------------------|-----------------------|-------------------------|-----------------|------------------------------------|
| | | Nedzīvojamo iekštelpu | Nedzīvojamo ārējo telpu | | |
| 1 | Gaitenis | 27.5 | | 3.15 | |
| 2 | Gaitenis | 6.2 | | 3.15 | |
| 3 | Ģērbtuve | 15.6 | | 3.10 | |
| 4 | Nodarbību telpa | 61.5 | | 3.10 | |
| 5 | Bērnu dārzs | 47.8 | | 3.10 | |
| 6 | Tualete, mazgāšanas telpa | 14.8 | | 2.80 | IR |
| 7 | Kantora telpa | 7.5 | | 3.15 | |
| 8 | Gaitenis | 2.6 | | 3.15 | |
| 9 | Nolliktava | 7.4 | | 3.15 | |
| 10 | Veļas mazgātava | 15.4 | | 3.15 | |
| 11 | Vejveris | 3.9 | | 2.50 | IR |
| 12 | Nolliktava | 3.2 | | 3.10 | IR |
| 13 | Gaitenis | 10.7 | | 3.15 | IR |
| 14 | Dušu telpa | 1.5 | | 2.45 | |
| 15 | Tualete | 1.2 | | 2.45 | |
| 16 | Virtuve | 24.5 | | 3.10 | |
| 17 | Kabinets | 8.1 | | 3.10 | |
| 18 | Gaitenis | 6.3 | | 3.10 | |
| 19 | Ģērbtuve | 15.6 | | 3.10 | |
| 20 | Tualete, mazgāšanas telpa | 14.9 | | 2.85 | IR |
| 21 | Nodarbību telpa | 62.2 | | 3.10 | |
| 22 | Ģīlamistaba | 48.1 | | 3.10 | |

Plāna apzīmējums: 01000750635001

Izstrādes datums: 09.03.2009

Lapa Nr. 3 no 4
399000867706

Rīgas pirmsskolas izglītības iestāde
"Domino"

ILŪKSTES IELA 2, LATGALES
PRIEKŠPILSĒTA, RĪGA, LV-1082

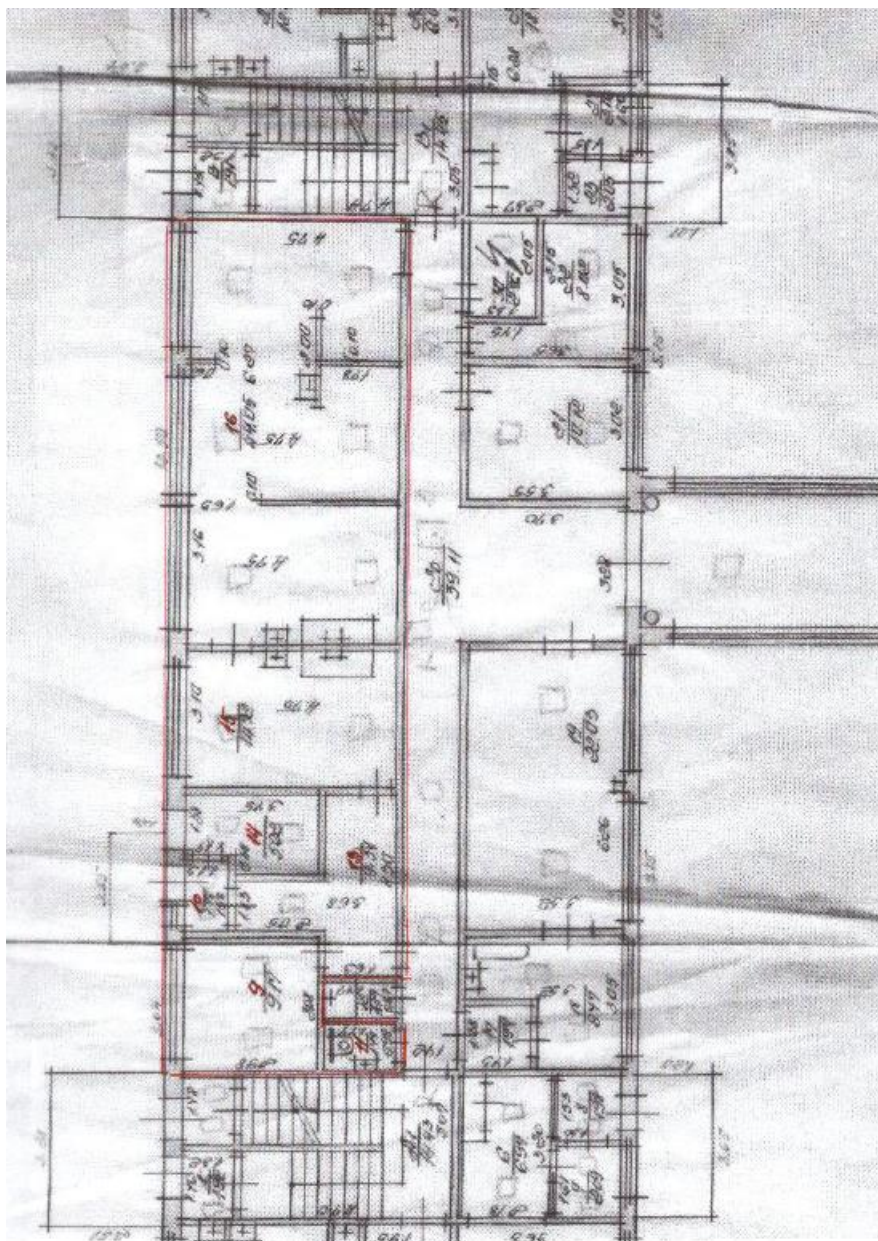

Rīgas pirmsskolas izglītības iestāde
"Dzilniņa"

DZILNAS IELA 20, VIDZEMES
PRIEKŠPILSĒTA, RĪGA, LV-1021
ULBROKAS IELA 20, VIDZEMES
PRIEKŠPILSĒTA, RĪGA, LV-1021

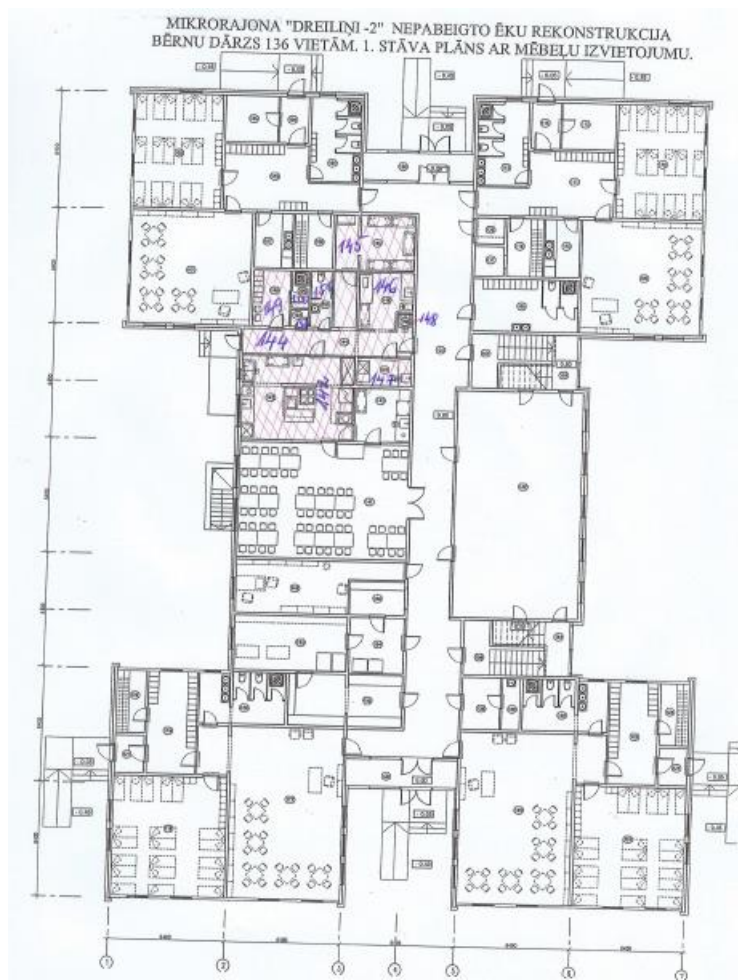

Rīgas pirmsskolas izglītības iestāde
"Dzintariņš"

IKŠĶILES IELA 12, LATGALES
PRIEKŠPILSĒTA, RĪGA, LV-1057

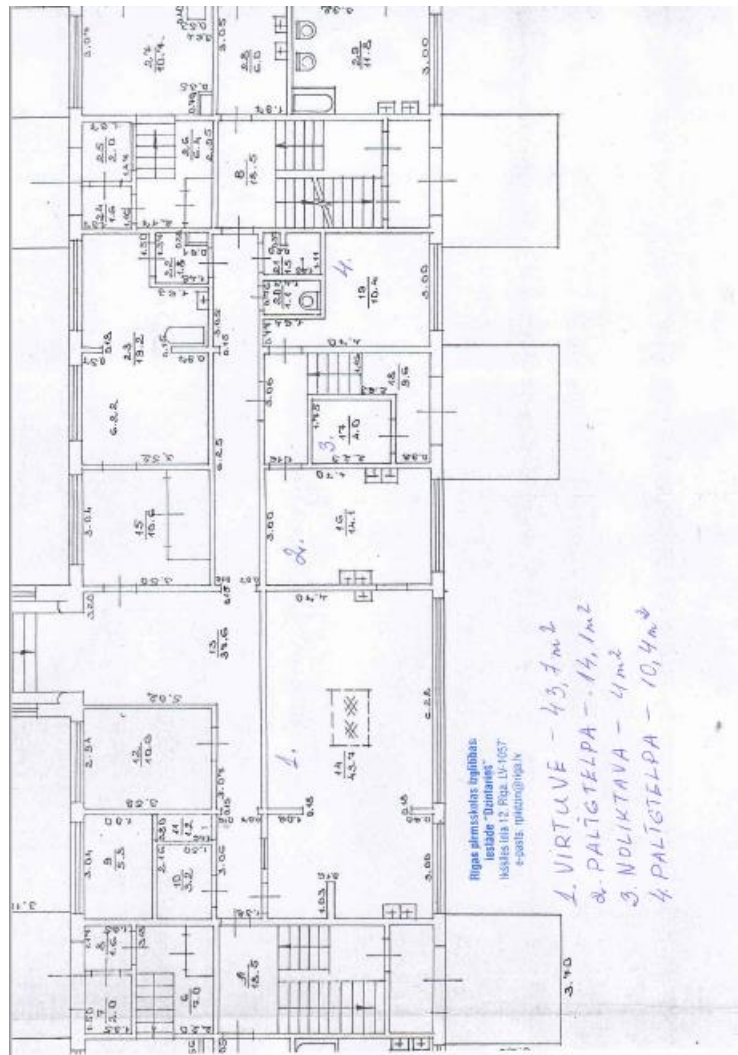

Rīgas pirmsskolas izglītības iestāde
"Dzirnavas"

TĀLAVAS GATVE 7, KURZEMES
RAJONS, RĪGA, LV-1029

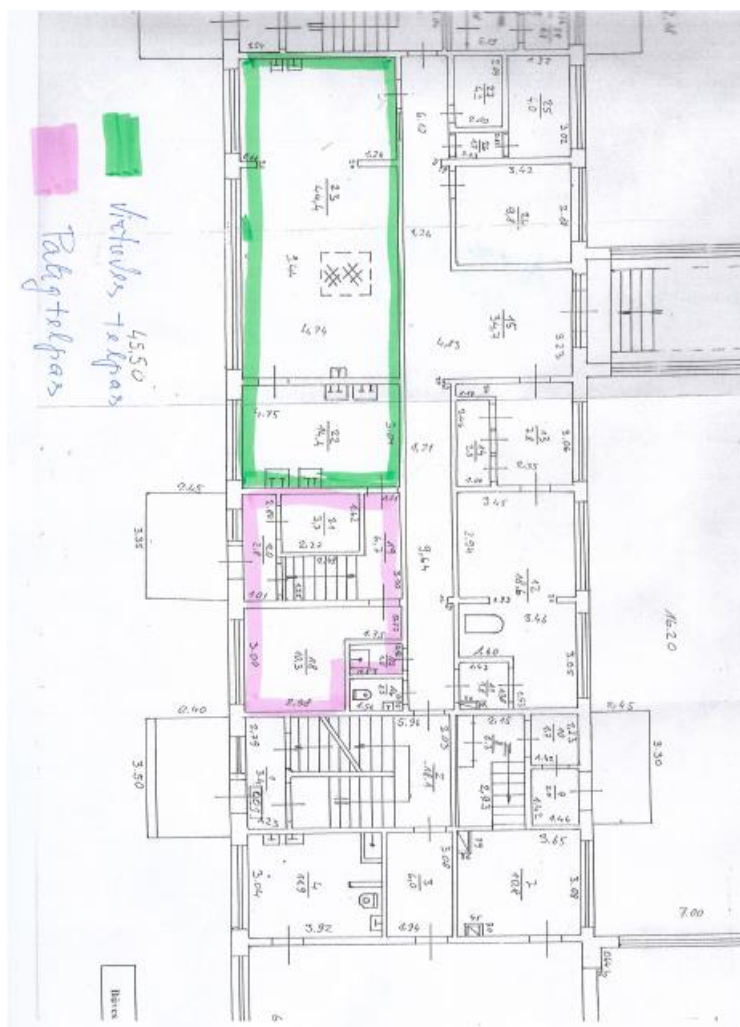

Rīgas pirmsskolas izglītības iestāde
"Imanta"

VECUMNIEKU IELA 7, KURZEMES
RAJONS, RĪGA, LV-1067

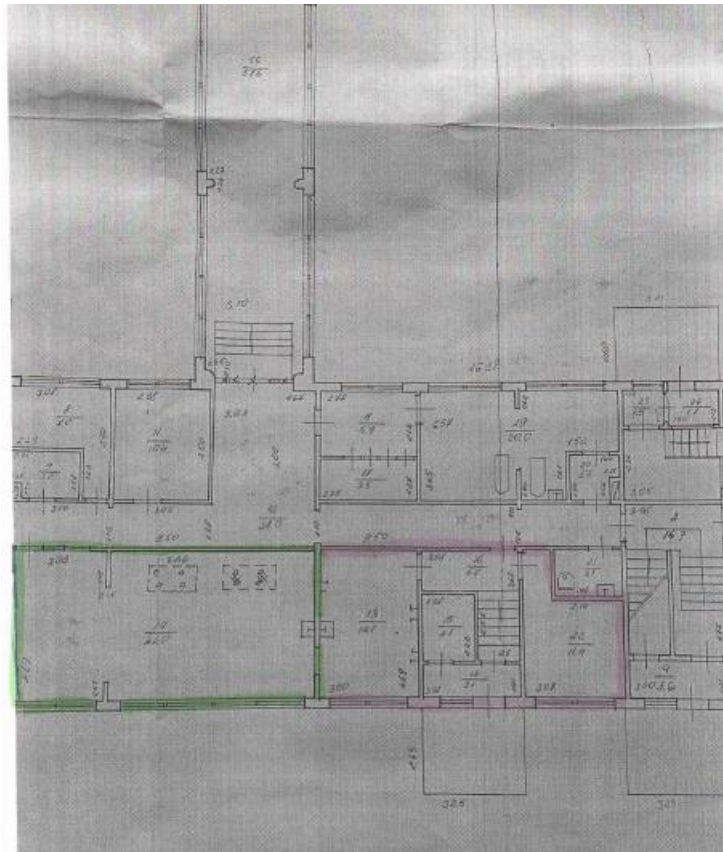

Rīgas pirmsskolas izglītības iestāde "Jumis"

**JAUNROZES IELA 12, LATGALES
PRIEKŠPILSĒTA, RĪGA, LV-1035
VIETALVAS IELA 10, LATGALES
PRIEKŠPILSĒTA, RĪGA, LV-1035**

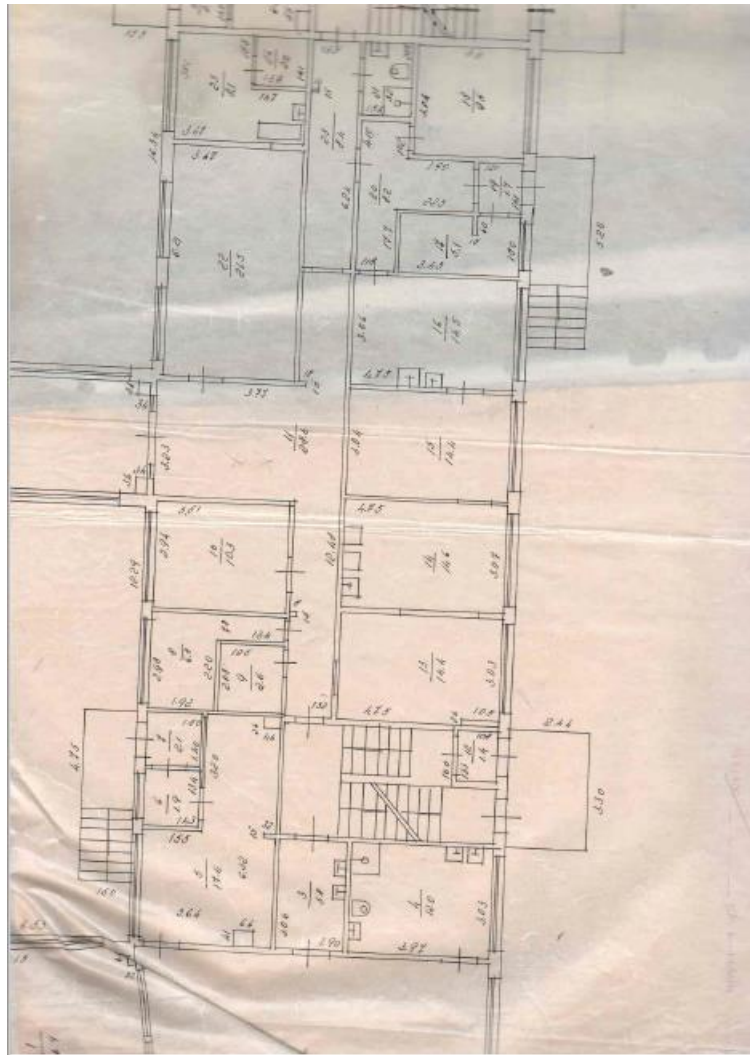

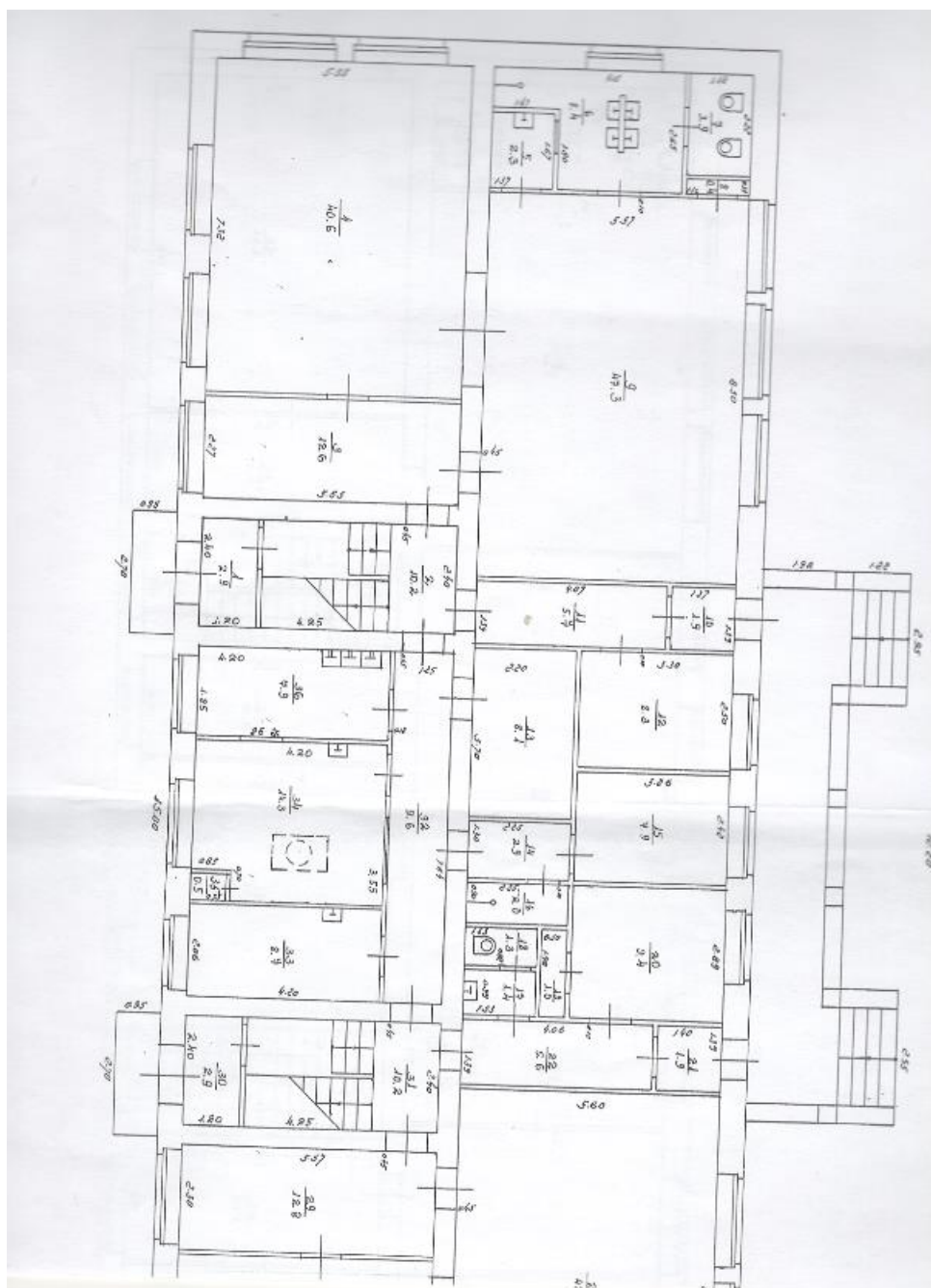

Rīgas pirmsskolas izglītības iestāde
"Kamenīte"

SLOKAS IELA 126a, KURZEMES
RAJONS, RĪGA, LV-1067

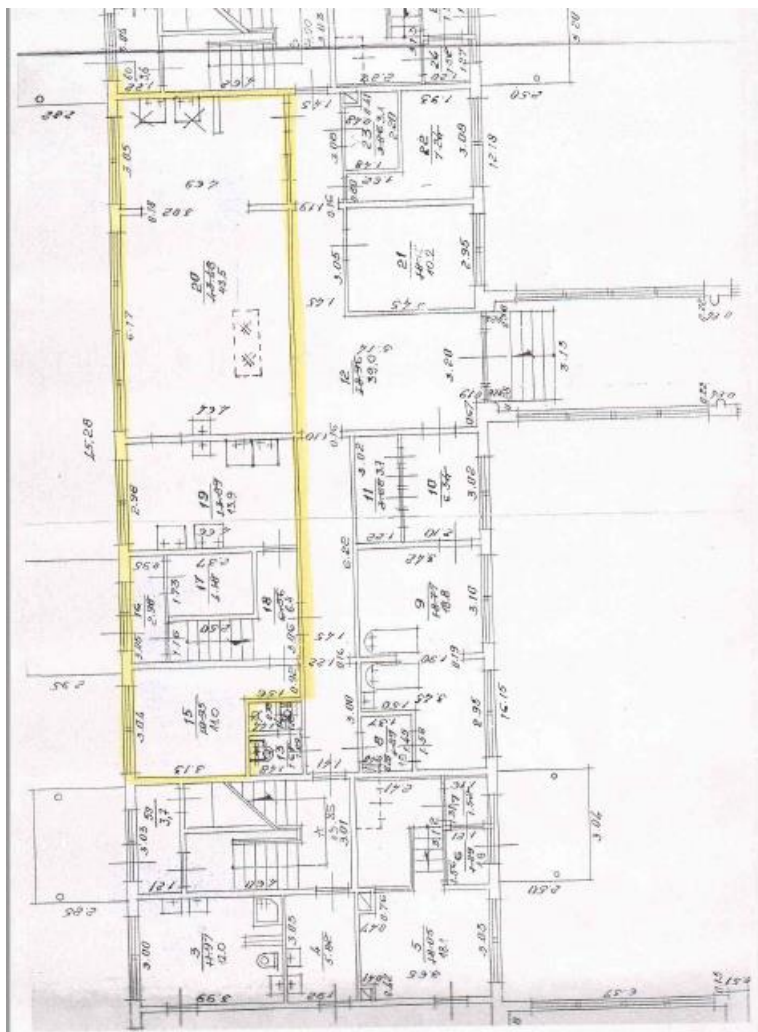

Rīgas pirmsskolas izglītības iestāde
"Kurzeme"

SLOKAS IELA 130, KURZEMES
RAJONS, RĪGA, LV-1067

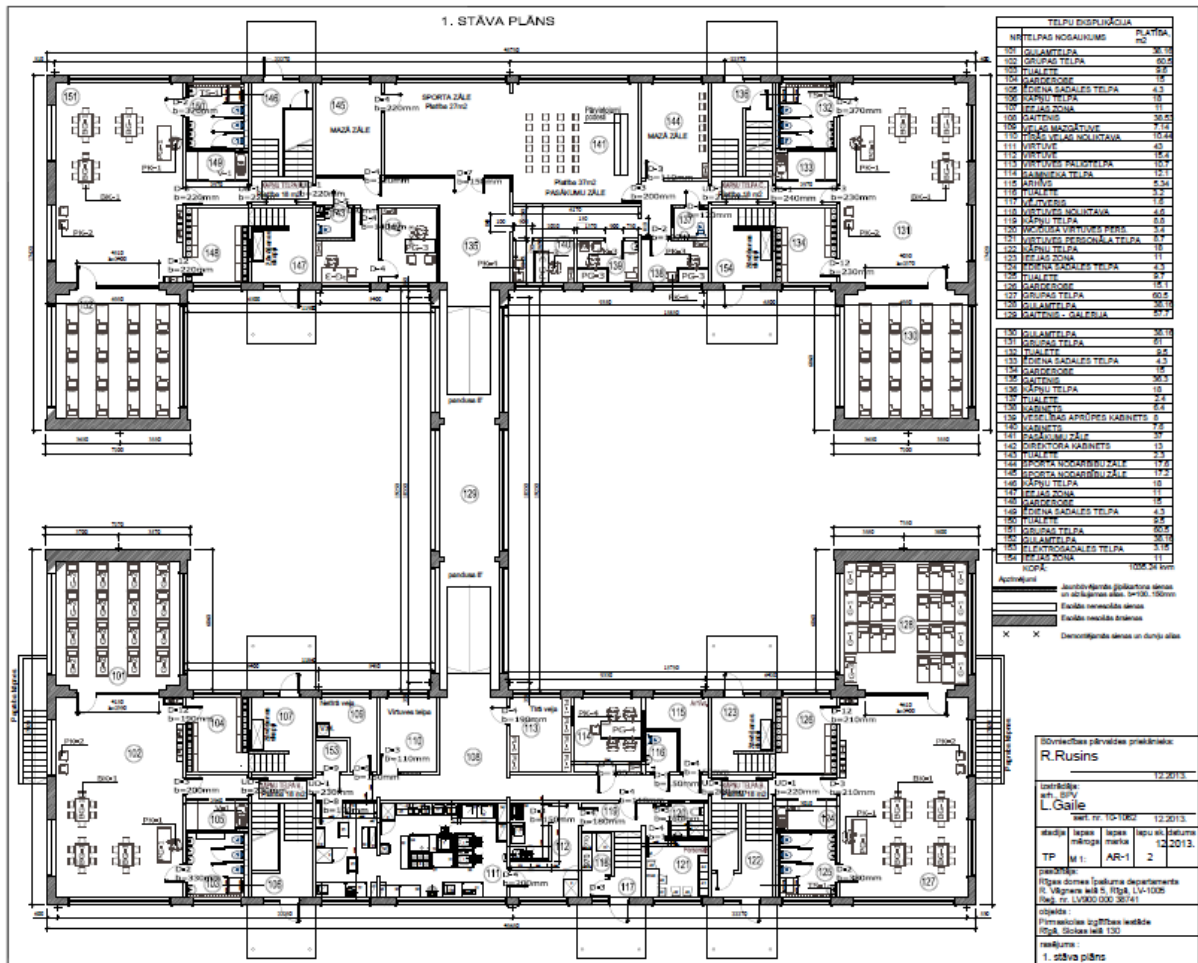

Rīgas pirmsskolas izglītības iestāde "Laisma" **SLOKAS IELA 211, KURZEMES RAJONS, RĪGA, LV-1069**

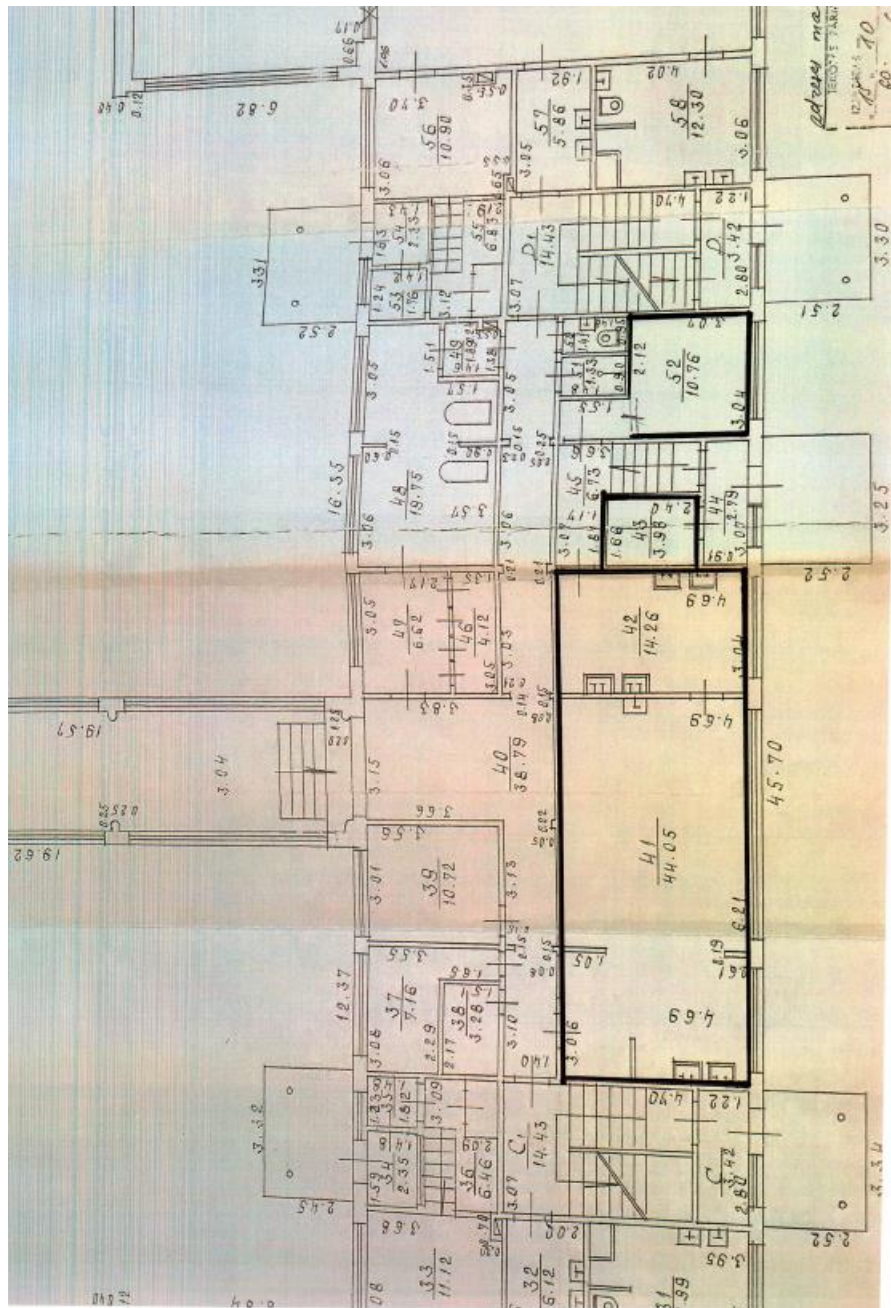

Rīgas pirmsskolas izglītības iestāde
"Līdzdiņa"

APUZES IELA 74, ZEMGALES
PRIEKŠPILSĒTA, RĪGA, LV-1029



| Virtuves telpu platība: | Virtuves paligtelpas: |
|---|---|
| Nr.19 – virtuve – 11.8 m ² Nr.21 – 32.3 – virtuve – 32.2 m ² | Nr. 15 – noliktava, kabinets – 7.6 m ² Nr.17 – saldētava – 5 m ² Nr.16. – gaitenis – 9.1 m ² Nr.18. – priekštelpa, – 4.4 m ² Nr.20 – iekštelpa, duša – 2.6 m ² |

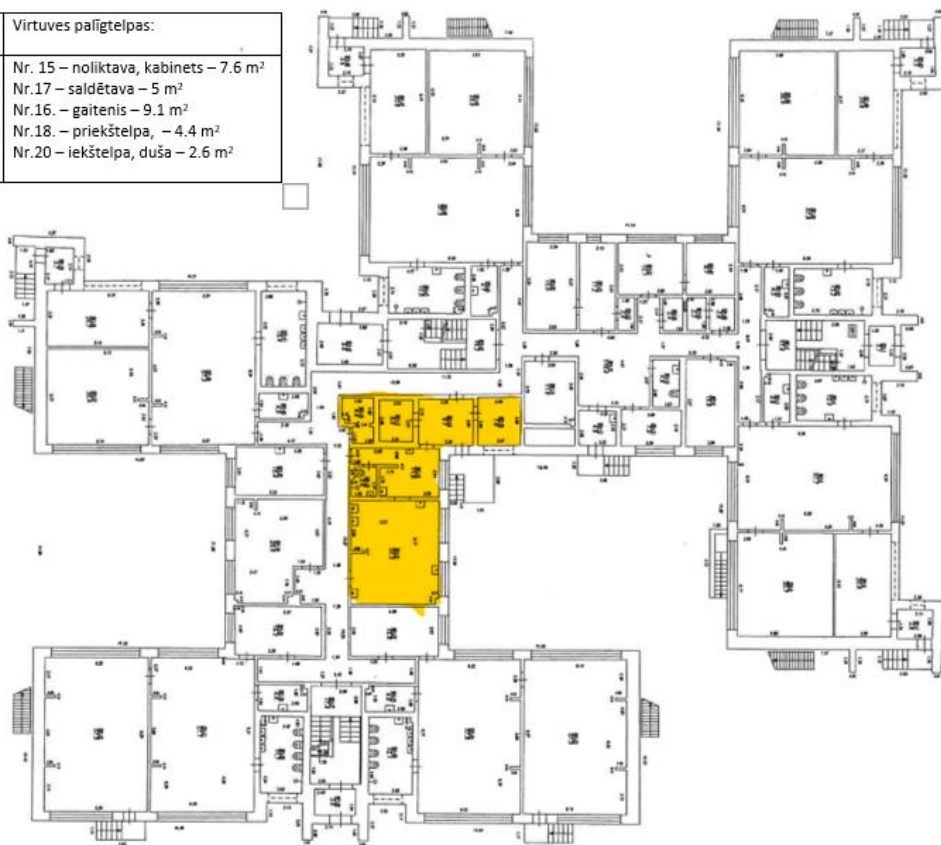

**Rīgas pirmsskolas izglītības iestāde
"Madariņa"**

**DAGMĀRAS IELA 3, KURZEMES
RAJONS, RĪGA, LV-1007**

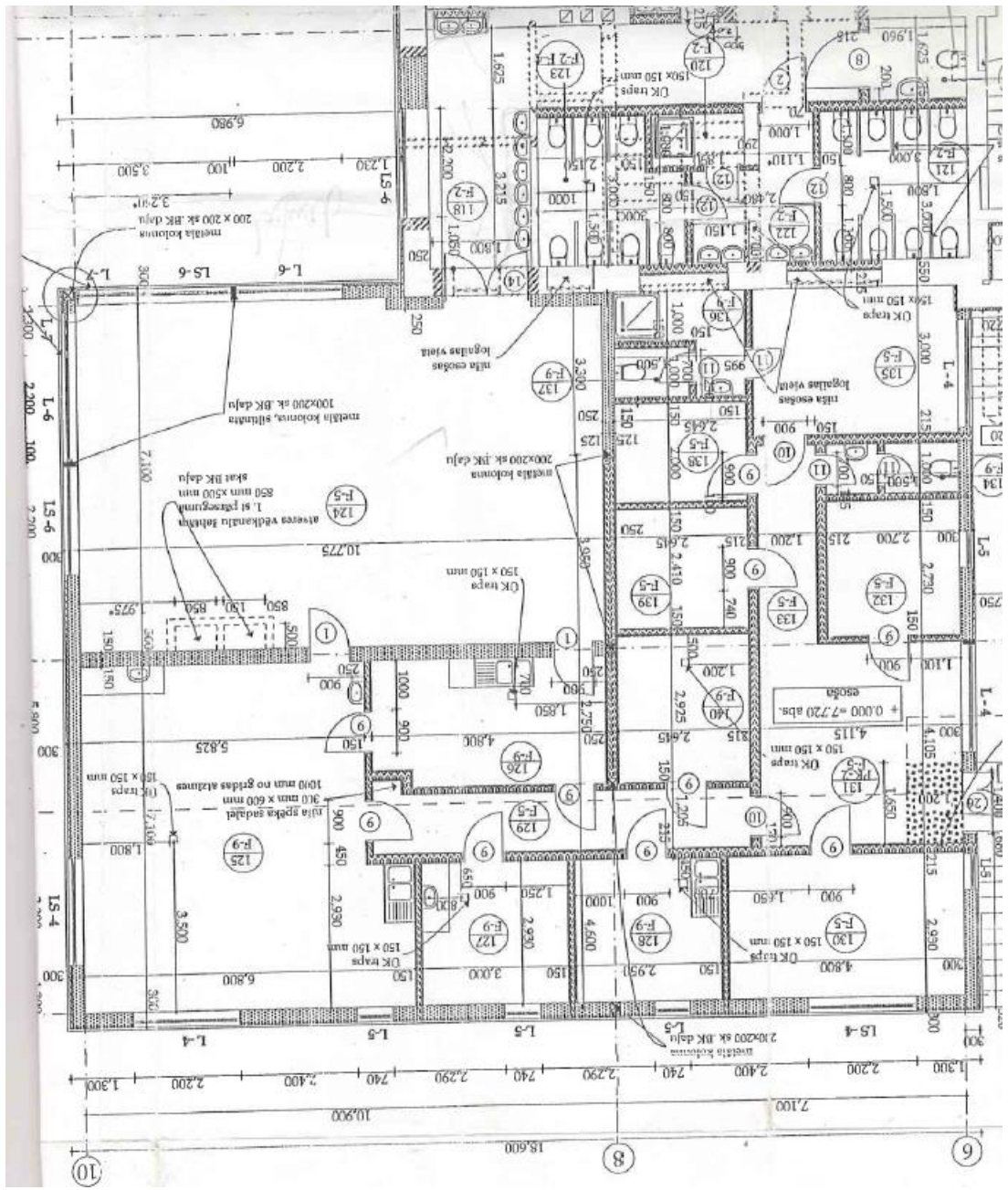

Rīgas pirmsskolas izglītības iestāde "Margrietiņa" SLOKAS IELA 126, KURZEMES RAJONS, RĪGA, LV-1067

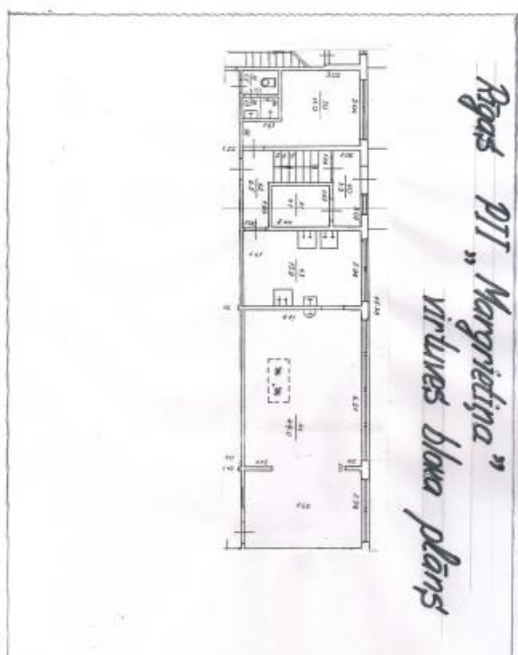

Rīgas pirmsskolas izglītības iestāde
"Mežaparks"

STOKHOLMAS IELA 3a, ZIEMEĻU
RAJONS, RĪGA, LV-1014
STOKHOLMAS IELA 24, ZIEMEĻU
RAJONS, RĪGA, LV-1014

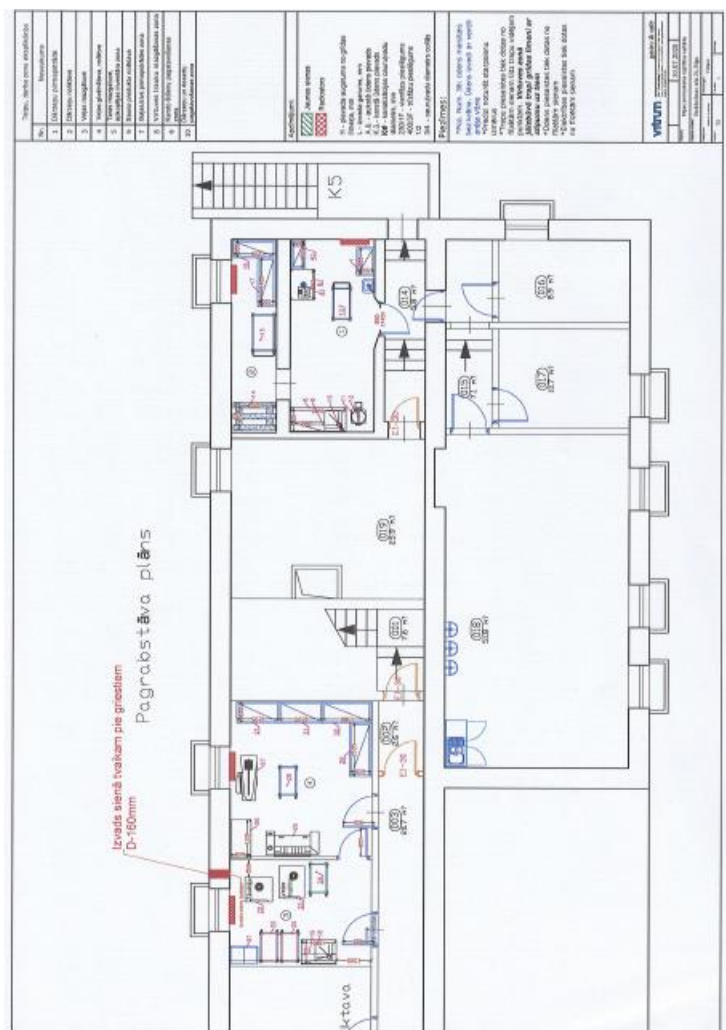

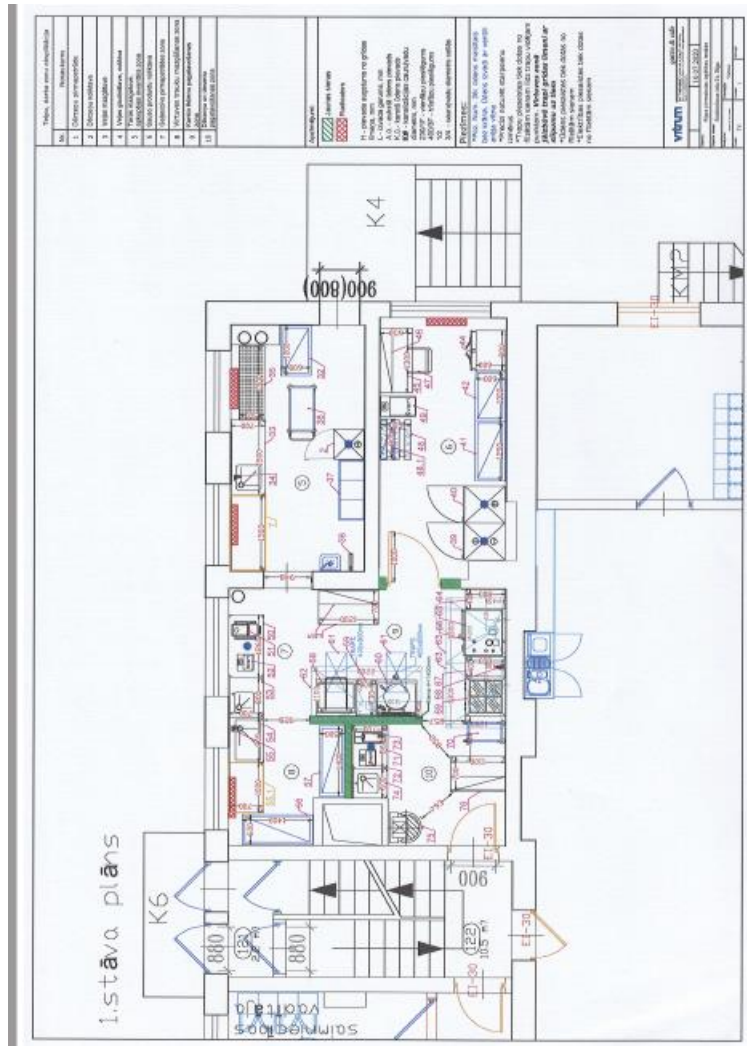

| | |
|--|---|
| <p>Rīgas pirmsskolas izglītības iestāde "Mežrozīte"</p> | <p>RODODENDRU IELA 6, KURZEMES RAJONS, RĪGA, LV-1083</p> |
|--|---|

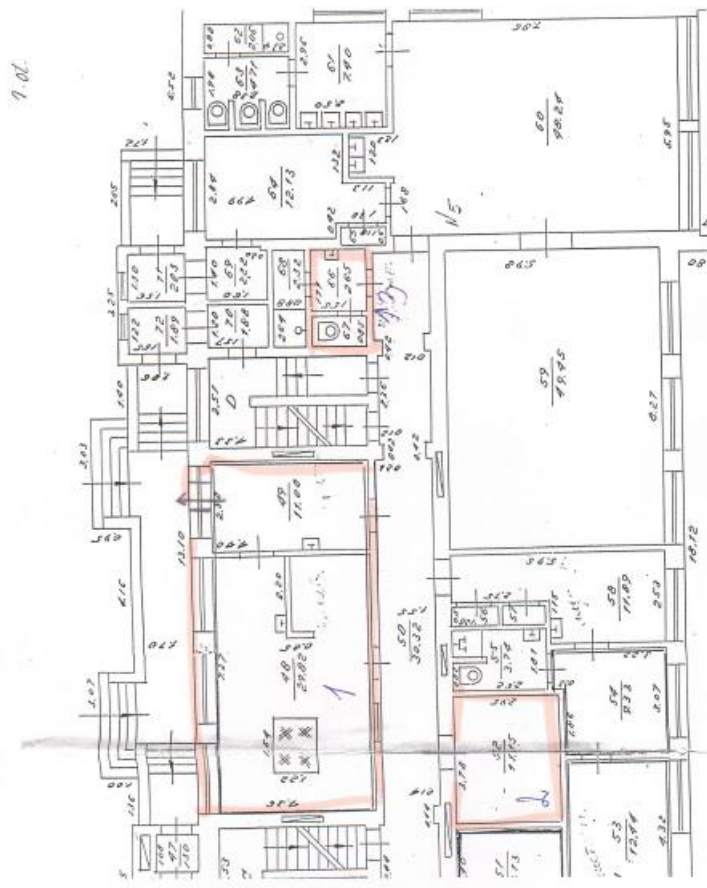

Rīgas pirmsskolas izglītības iestāde
"Pienenītes"

MORES IELA 8, ZIEMEĻU RAJONS,
RĪGA, LV-1034
LĒDURGAS IELA 18A, ZIEMEĻU
RAJONS, RĪGA, LV-1034

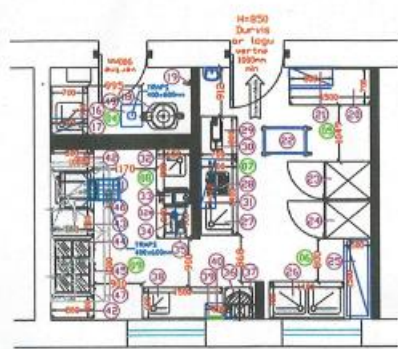
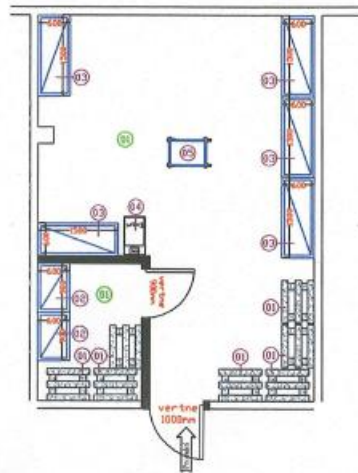

| | | |
|--|---------------------------------|---------------------|
| 145. pirmkolas iedzīvotāju iestāde | | |
| Mores ielā 8, Rīga | | |
| Katiba: | Diviņģis | Vitvica tehnoloģija |
| Veids: | Veids: 2 | Mērogs: 1:100 |
| Telpu darbības zonas eksplīkācija | | |
| Nr. | Nemaukums | |
| 01 | Dīrreju uzsākšanas zona | |
| 02 | Nāvētavo - kāvētavo | |
| 03 | Darbību gērtuves zona | |
| 04 | Dīrreju gērtavas zona | |
| Virtuve | | |
| 05 | Ēdiena iesvēģēšanas zona | |
| 06 | Virtuves trauku maģēšanas zona | |
| 07 | Auksto ēdētu sagatavēšanas zona | |
| 08 | Gaļas-šņvju sagatavēšanas zona | |
| 09 | Karsto ēdētu sagatavēšanas zona | |
| 10 | | |
| Apzīmējumi: | | |
| ■ Starpsienas | | |
| Piezīmes: | | |
| Precīzi noturēt starpsienu izmērus | | |
| Durvis-logi palodze s augstums 850 mm | | |
| Trapu piesaistes tiek dotas no sienas līdz trapu vidējam punktam | | |
| 145. pirmkolas iedzīvotāju iestāde | | |
| Mores ielā 8, Rīga | | |
| Katiba: | Diviņģis | Vitvica tehnoloģija |
| Veids: | Veids: 2 | Mērogs: 1:100 |

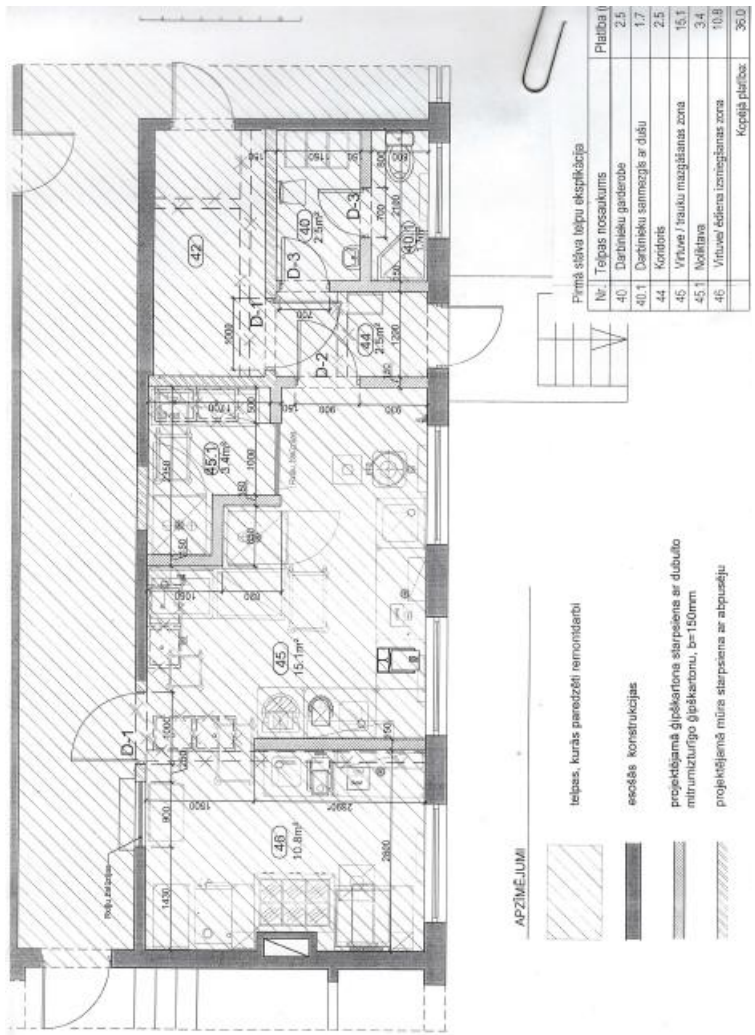

| Pirmā stāva telpu eksplīkācija | |
|--------------------------------|-------------|
| Nr. | Platība (l) |
| 40 | 2,5 |
| 40.1 | 1,7 |
| 44 | 2,5 |
| 45 | 15,1 |
| 45.1 | 3,4 |
| 46 | 10,9 |
| Kopējā platība: | |
| | 36,0 |

APZĪMĒJUMI

- telpas, kurās paredzēti remontdarbi
- esošās konstrukcijas
- projektējama gipskartona starpsiena ar dubulto mitrumizturīgu āpšaktonu, b=150mm
- projektējama mūra starpsiena ar atpūstāju

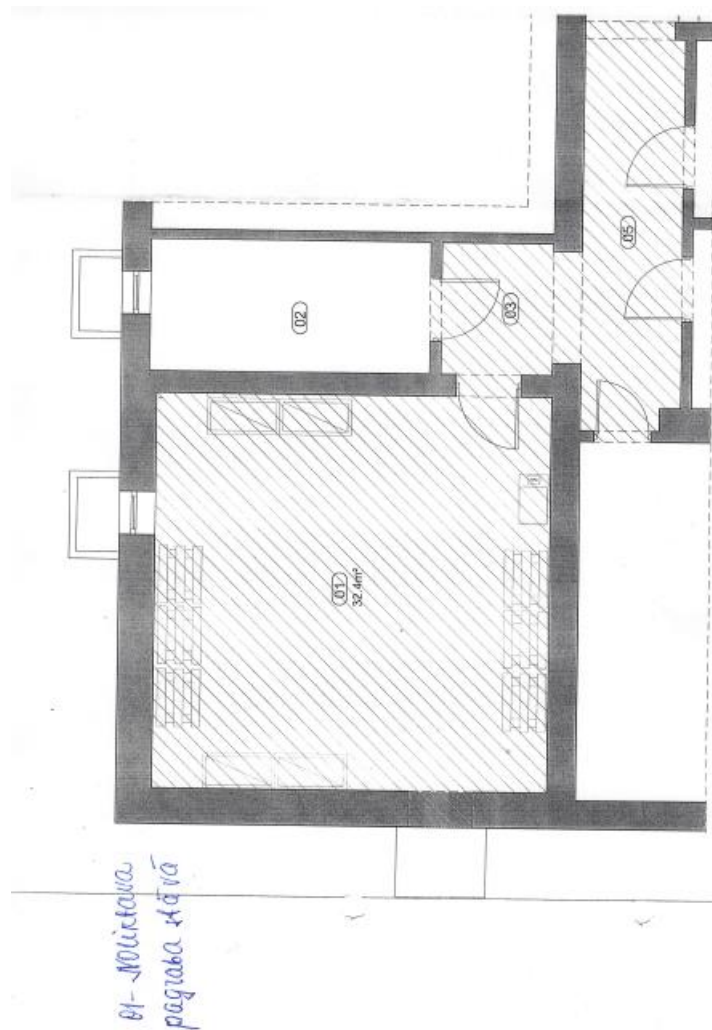

Rīgas pirmsskolas izglītības iestāde
"Pīlādzītis"

AUGŠIELA 8, LATGALES
PRIEKŠPILSĒTA, RĪGA, LV-1009

celtnai Nr. 1 H- 3.00

Rīgā Laģales priekšp. rajonā

Augšielā

30.01.1972. g./r. inventārs

Nr. 8.

paraksts.

paraksts.

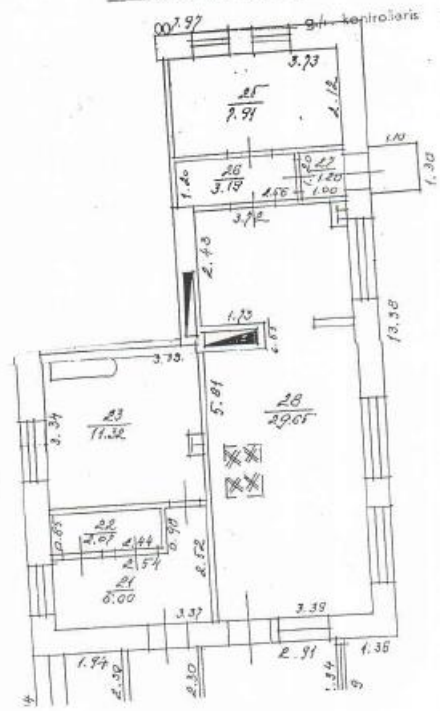

KOPĪJA PARŠĪZĀ
 Papildinājums
 I. Ābelīte
 08. 07. 1999.

| | |
|---|--|
| Rīgas pirmsskolas izglītības iestāde "Priedīte" | VALENTĪNA IEĻA 10a, KURZEMES RAJONS, RĪGA, LV-1046 |
|---|--|

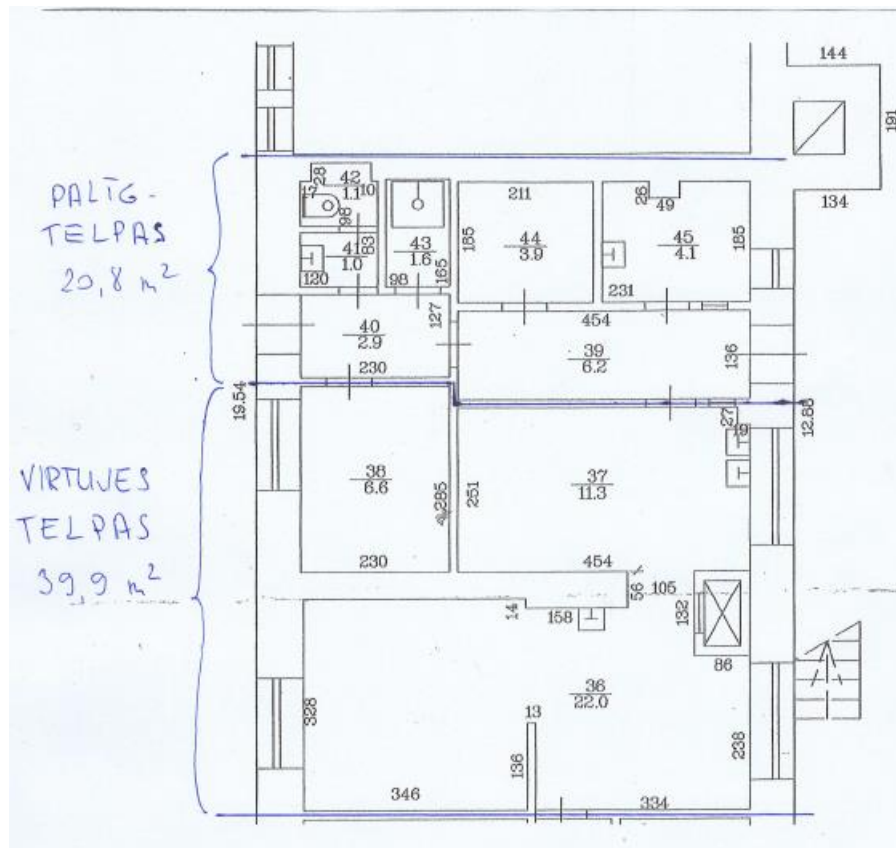

Rīgas pirmsskolas izglītības iestāde
"Riekstiņš"

RIEKSTU IELA 14, KURZEMES
RAJONS, RĪGA, LV-1055

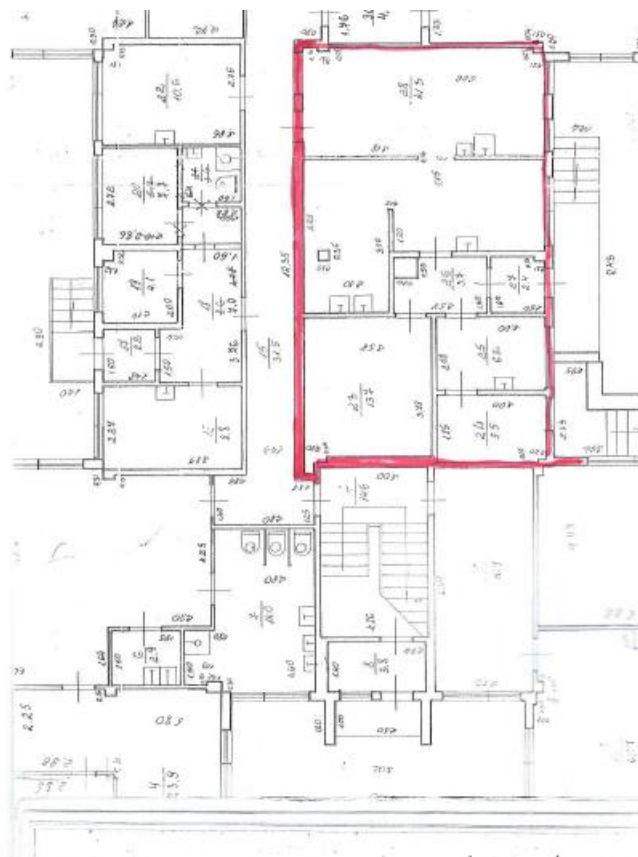

Rīgas pirmsskolas izglītības iestāde
"Rotaļa"

LAUKU IELA 2b, LATGALES
PRIEKŠPILSĒTA, RĪGA, LV-1009

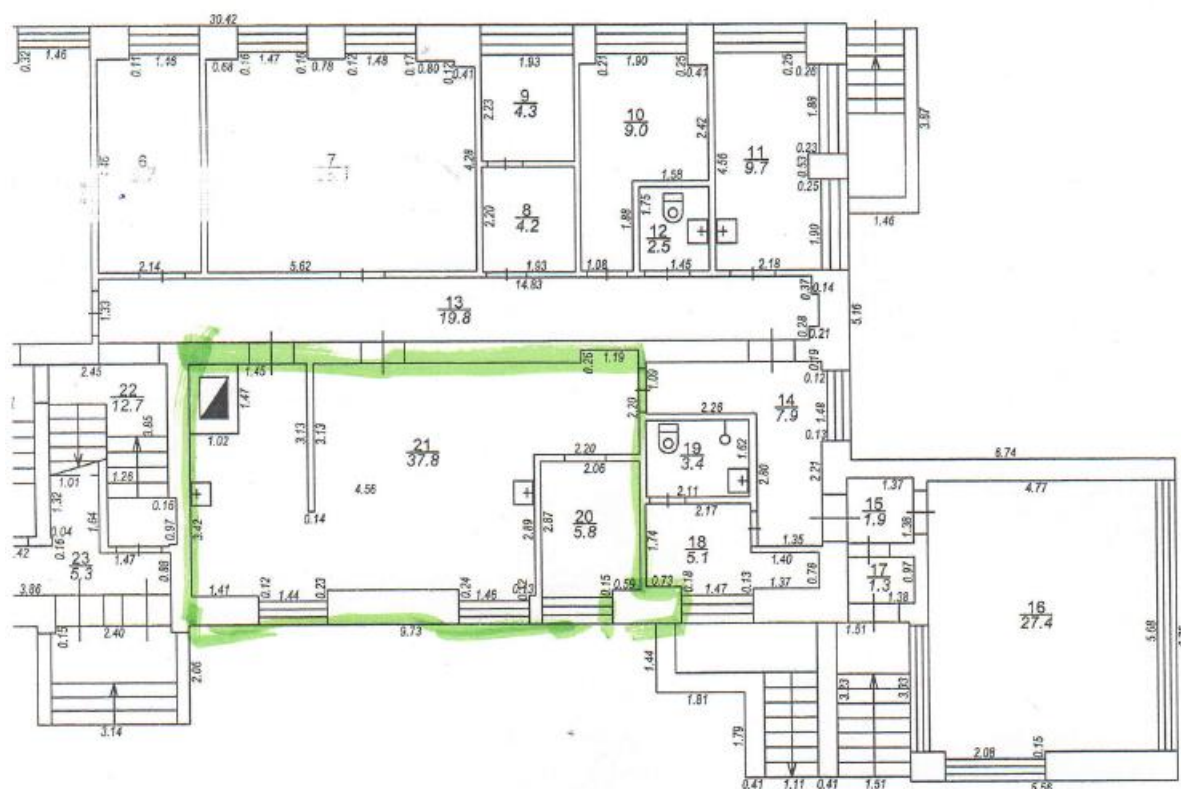

Rīgas pirmsskolas izglītības iestāde
"Rūķītis"

VECMĪLGRĀVJA 1. LĪNIJA 41,
ZIEMEĻU RAJONS, RĪGA, LV-1015

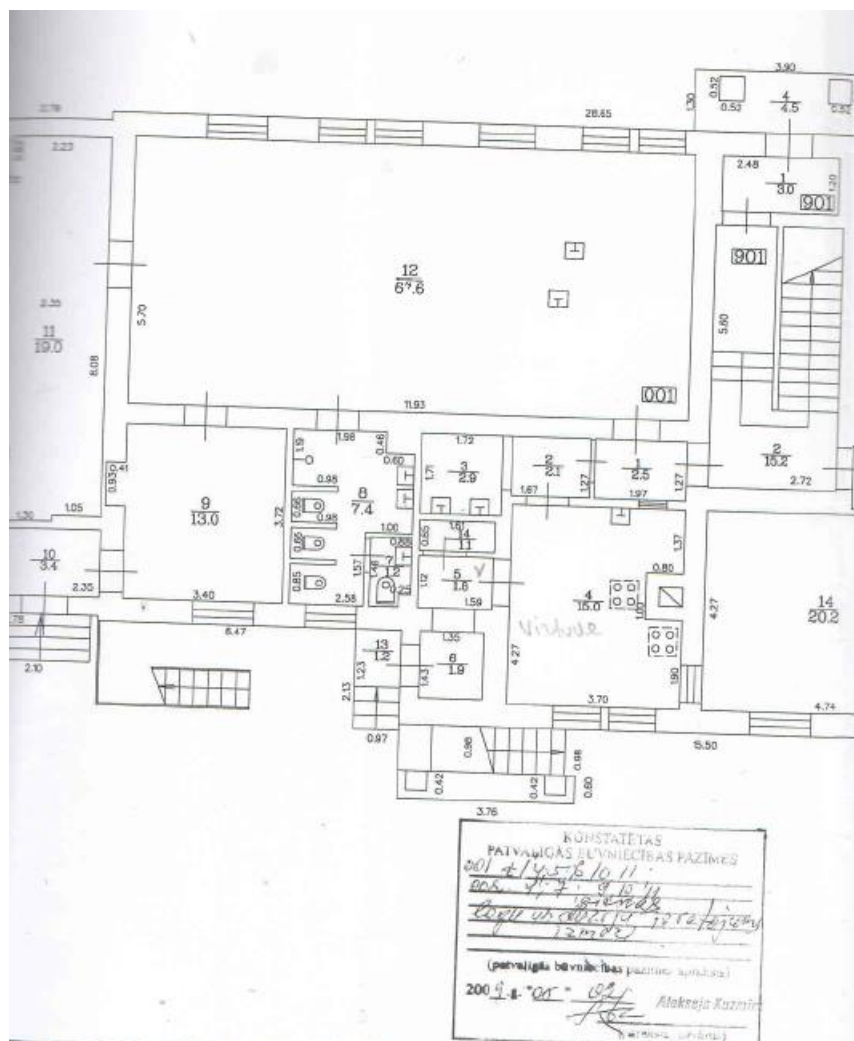

Rīgas pirmsskolas izglītības iestāde
"Teiksmā"

STŪRĪŠA IELA 16a, VIDZEMES
PRIEKŠPILSĒTA, RĪGA, LV-1006

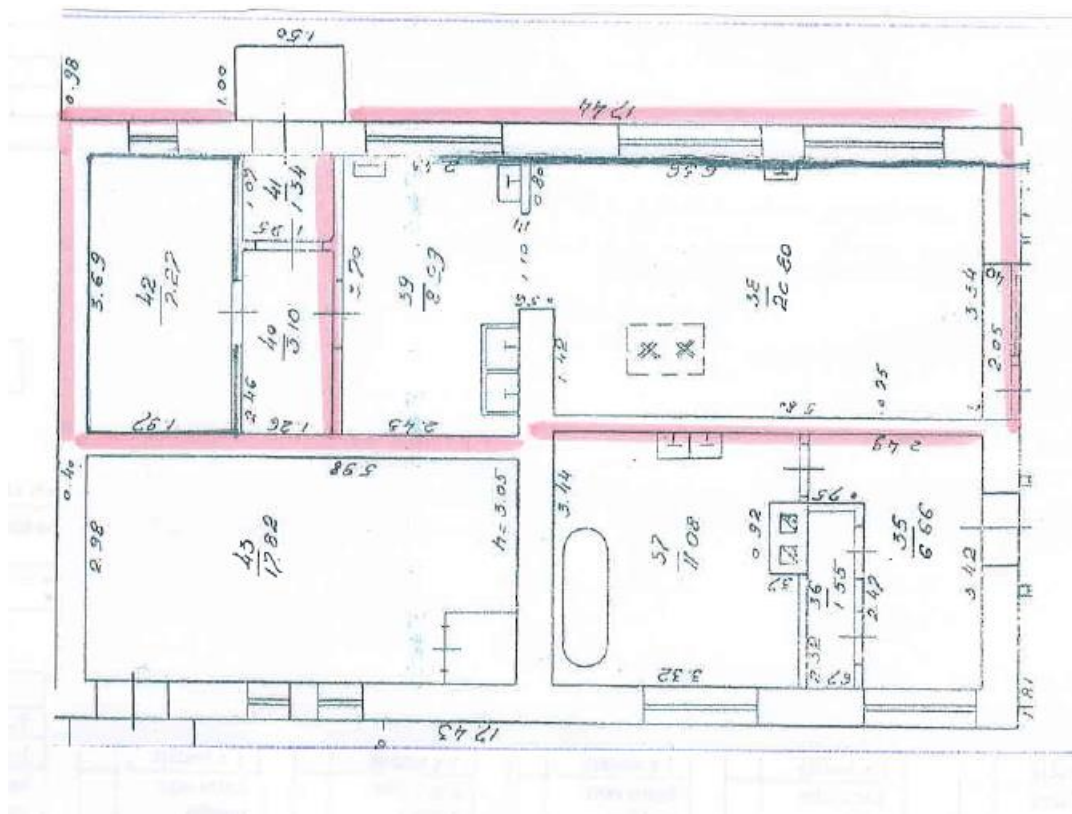

Rīgas pirmsskolas izglītības iestāde
"Vadakstīte"

VADAKSTES IELA 16, ZEMGALES
PRIEKŠPILSĒTA, RĪGA, LV-1058

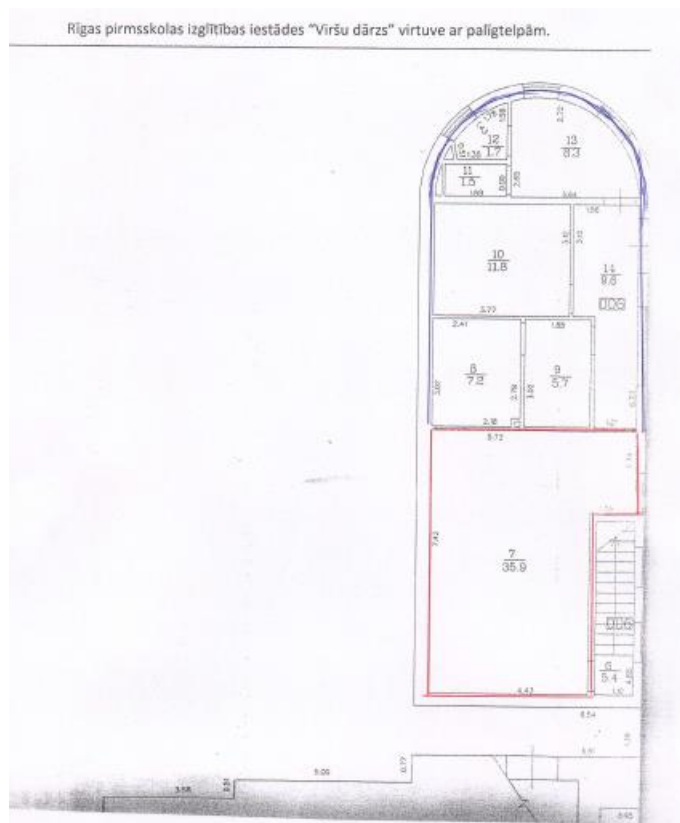

**Rīgas pirmsskolas izglītības iestāde
"Zilbīte"**

**MALNAVAS IELA 4, LATGALES
PRIEKŠPILSĒTA, RĪGA, LV-1057**

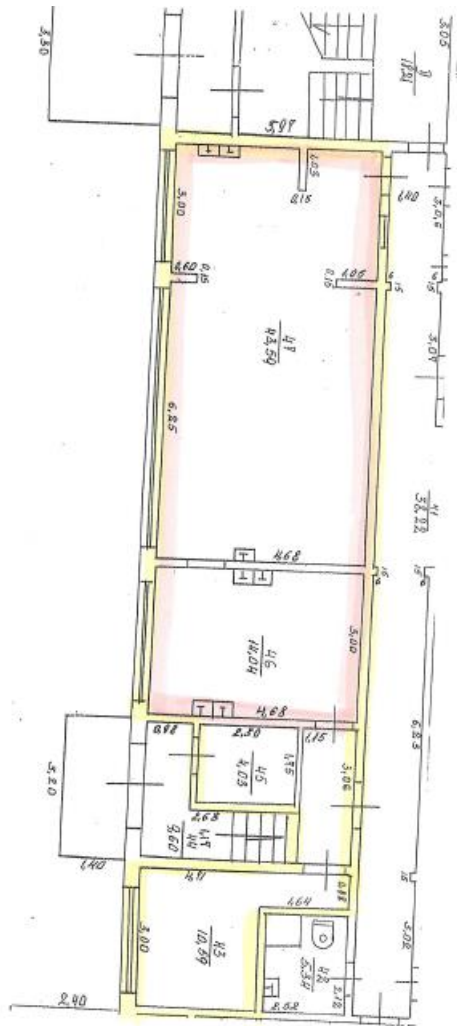

| | |
|---|---|
| Rīgas pirmsskolas izglītības iestāde "Zīluks" | HIPOKRĀTA IELA 25a, VIDZEMES PRIEKŠPILSĒTA, RĪGA, LV-1079 |
|---|---|

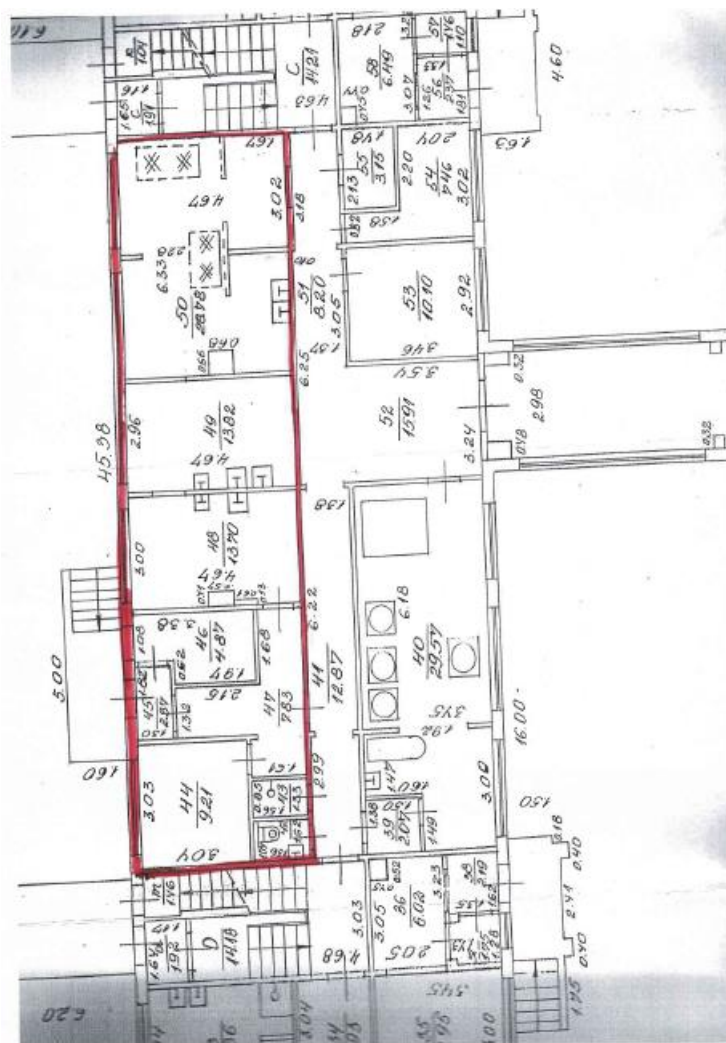

Rīgas pirmsskolas izglītības iestāde
"Zvaigznīte"

ZVAIGŽŅU IELA 6, LATGALES
PRIEKŠPILSĒTA, RĪGA, LV-1009

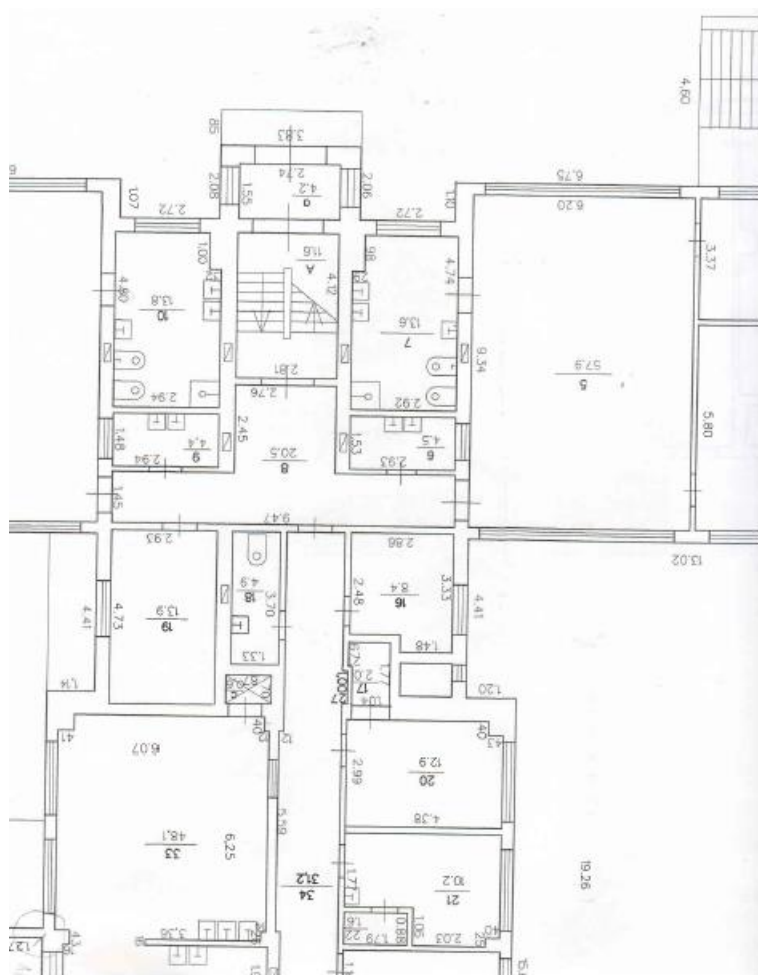

**Rīgas pirmsskolas izglītības iestāde
"Zvaniņš"**

**IMANTAS 18. LĪNIJA 5A, ZEMGALES
PRIEKŠPILSĒTA, RĪGA, LV-1029**



| | |
|---------------------------|--|
| <p>Rīgas Valdorfskola</p> | <p>BALTĀ IELA 10, KURZEMES RAJONS, RĪGA, LV-1055 BALTĀ IELA 15, KURZEMES RAJONS, RĪGA, LV-1055 ŠAMPĒTERA IELA 98, ZEMGALES PRIEKŠPILSĒTA, RĪGA, LV-1046 KALNCIEMA IELA 160, ZEMGALES PRIEKŠPILSĒTA, RĪGA, LV-1046</p> |
|---------------------------|--|

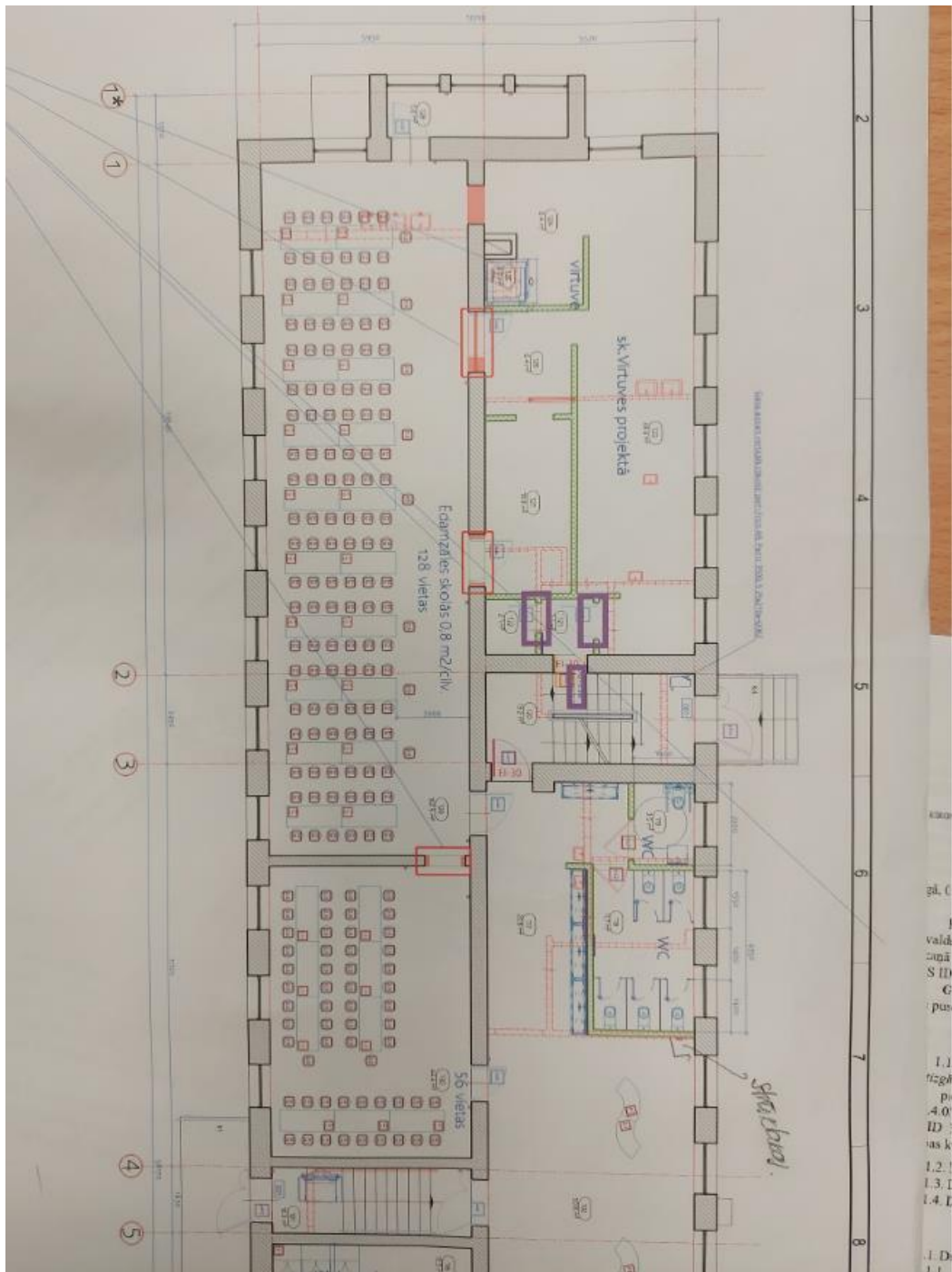

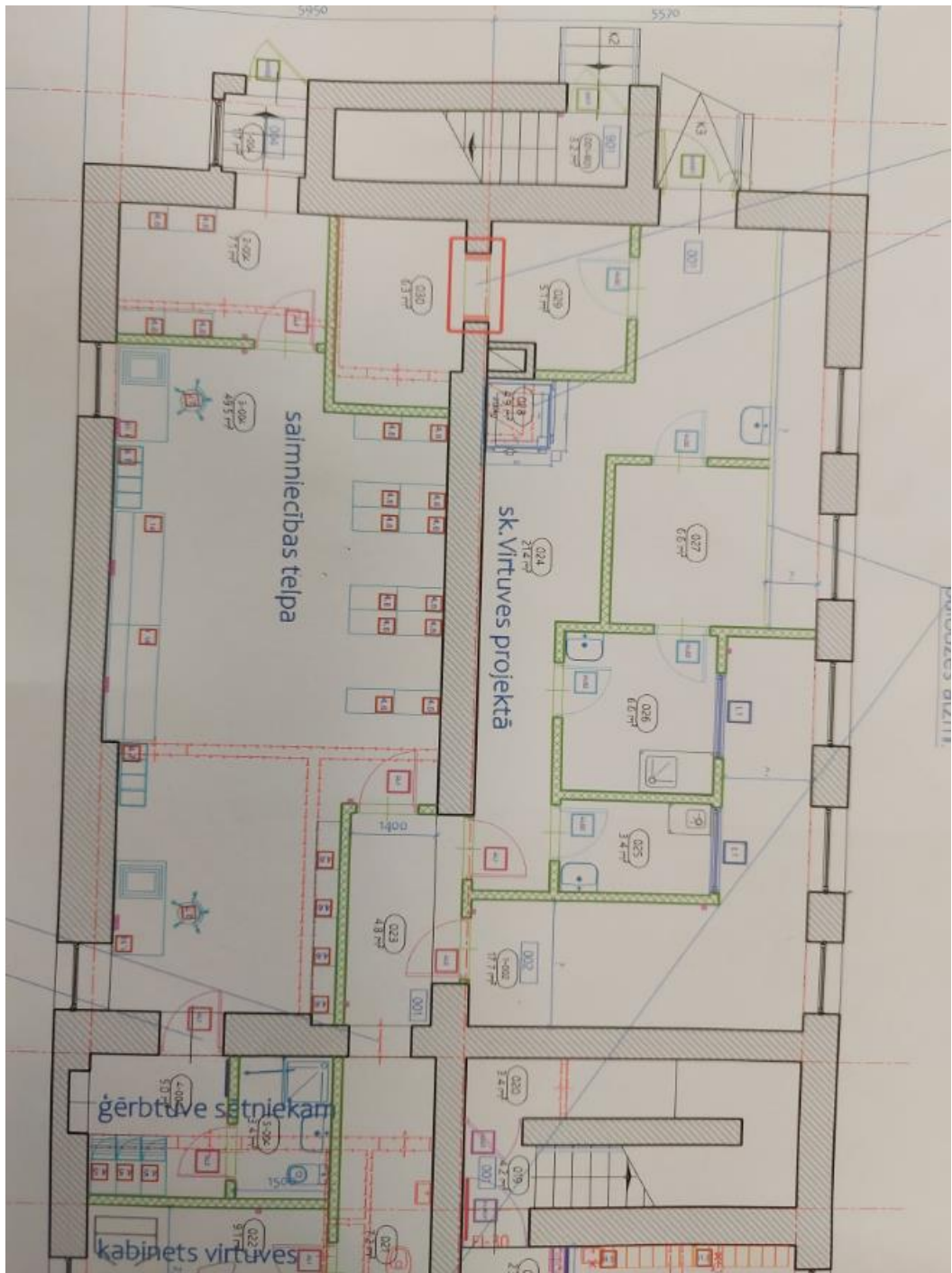

Rīgas Ziedoņdārza pirmsskola

MATĪŠA IELA 75, LATGALES
PRIEKŠPILSĒTA, RĪGA, LV-1009
SPARĢEĻU IELA 1, LATGALES
PRIEKŠPILSĒTA, RĪGA, LV-1009

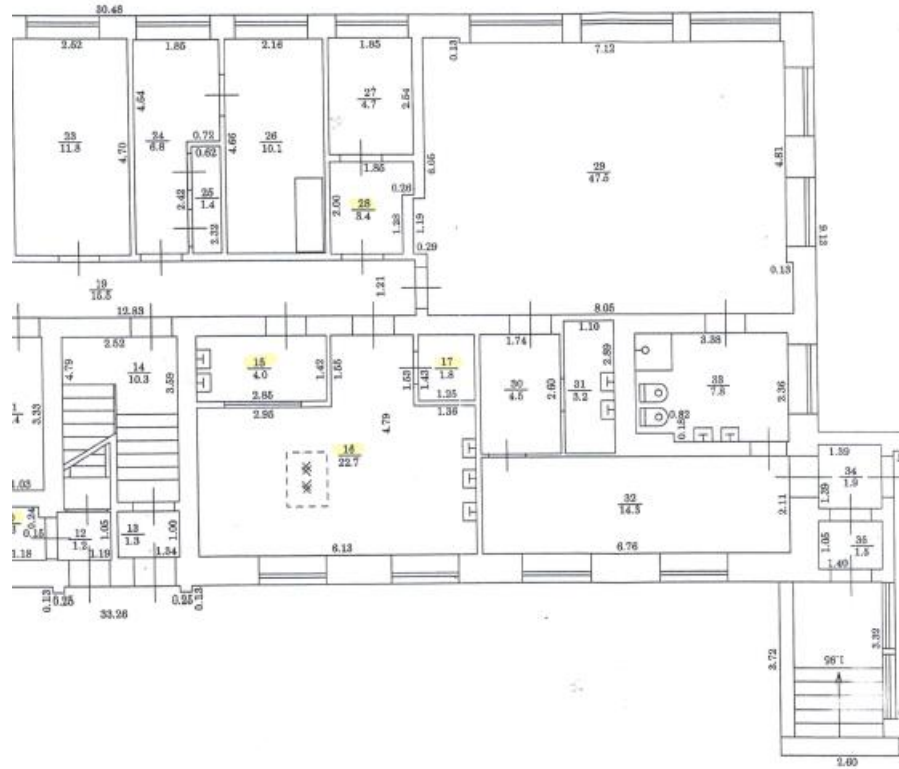

Būves kadastra apzīmējums

0100

LATVIJAS REPUBLIKAS VALSTS ZEMES DIENESTS
LIELRĪGAS REĢIONĀLĀ NODAĻA

**BŪVES
KADASTRĀLĀS UZMĒRĪŠANAS
LIETA**

| | |
|---------------------|----------------------------|
| Lietas numurs | 01000340102003-02 |
| Lapu skaits | 9 (deviņas) |
| Kadastra apzīmējums | 01000340102003 |
| Nosaukums | Pirmsskolas mācību iestāde |
| Adrese | Matīsa iela 75, Rīga |

| Atzīme par atsavināšanas aizliegumu vai apgrūtinājumu | | |
|---|---------------------------------|---------------------------------------|
| <i>NPV</i> (pamatojums) | <i>[Paraksts]</i> (paraksts) | <i>[Paraksts]</i> (Vārds, Uzvārds) |
| 19-06-2006 | | |

Atzīme par reģistrāciju Nekustamā īpašuma valsts kadastra informācijas sistēmā
Z.V.

Kadastrālās uzmērīšanas izpildītāji:
Izpildes datums: 17.05.2006

Andris Grencions

[Paraksts]
(paraksts)

Kadastrālās uzmērīšanas darba pārbaudītājs:
Pārbaudes datums: 17.05.2006

Vizma Ozoliņa

[Paraksts]
(paraksts)

Reģionālās nodaļas vadītājs (pilnvarotā persona):

[Paraksts]
(Vārds, Uzvārds)

[Paraksts]
(paraksts)

Datums: _____ .gada _____ .

Mati 50-75

| Veids | Apjoms (skaits) | Apraksts |
|---------------------------------|-----------------|----------|
| Savietotā sanitārtehniskā telpa | | |

BŪVES EKSPLIKĀCIJA

| | |
|-------------------------------|-------|
| Kopējā platība | 706.2 |
| Lietderīgā platība | 706.2 |
| Nedzīvojamo telpu platība | 706.2 |
| Nedzīvojamo iekštelpu platība | 706.2 |

TELPU GRUPAS EKSPLIKĀCIJA

| Telpu grupas numurs | Adreses numurs | Telpu grupas nosaukums | Telpu grupas kopējā platība |
|---------------------|----------------|----------------------------|-----------------------------|
| 001 | | Pirmsskolas mācību iestāde | 706.2 |

| Telpu grupas numurs | Adreses numurs | Telpu grupas lietošanas veids |
|---------------------|----------------|-------------------------------|
| 001 | 1263 | Izglītības telpu grupa |

| Stāvs | Telpas numurs | Telpas nosaukums | Telpas platība | | Telpas augstums | Patvaļīgās būvniecības pazīme |
|-------|---------------|---|-----------------------|---------------------|-----------------|-------------------------------|
| | | | Nedzīvojamā iekštelpa | Nedzīvojamā ārtelpa | | |
| 1 | 1 | Veranda | 29.1 | | 2.95 | |
| 1 | 2 | Vējtveris | 1.4 | | 2.95 | |
| 1 | 3 | Gaitenis | 1.9 | | 2.95 | |
| 1 | 4 | Ģērbtuve | 13.9 | | 2.95 | |
| 1 | 5 | Žāvētava | 0.8 | | 2.95 | |
| 1 | 6 | Savienotā sanitārtehniskā telpa | 10.2 | | 2.95 | |
| 1 | 7 | Sienas skapis | 0.5 | | 2.95 | |
| 1 | 8 | Sienas skapis | 0.5 | | 2.95 | |
| 1 | 9 | Atpūtas telpa | 27.6 | | 2.95 | |
| 1 | 10 | Noliktava (dārzstāvs) | 1.3 | | 2.95 | |
| 1 | 11 | Noliktava | 3.4 | | 2.95 | |
| 1 | 12 | Vējtveris | 1.2 | | 2.95 | |
| 1 | 13 | Vējtveris | 1.3 | | 2.95 | |
| 1 | 14 | Kāpņu telpa | 10.3 | | 2.95 | |
| 1 | 15 | Noliktava | 4.0 | | 2.95 | |
| 1 | 16 | Virtuve | 22.7 | | 2.95 | |
| 1 | 17 | Pieliekamais (dārzstāva apakšējā telpa) | 1.8 | | 2.95 | |

Būves kadastra apzīmējums: 01000340102003

Izdrukas datums: 18.05.2006

Lapa Nr. 3 no 5
310000330646

| Stāvs | Telpas numurs | Telpas nosaukums | Telpas platība | | Telpas mēģstums | Pārvaldības būvniecības pazīme |
|-------|---------------|---------------------------------|-----------------------|---------------------|-----------------|--------------------------------|
| | | | Nedzīvojamā iekštelpa | Nedzīvojamā ārtelpa | | |
| 1 | 18 | Nodarbību telpa | 47.7 | | 2.95 | |
| 1 | 19 | Gaitenis | 15.5 | | 2.95 | |
| 1 | 20 | Kabinets | 8.0 | | 2.95 | |
| 1 | 21 | Tualete | 2.1 | | 2.95 | |
| 1 | 22 | Kabinets | 6.6 | | 2.95 | |
| 1 | 23 | Kabinets | 11.8 | | 2.95 | |
| 1 | 24 | Veļas mazgātava | 6.8 | | 2.95 | |
| 1 | 25 | Žāvētava | 1.4 | | 2.95 | |
| 1 | 26 | Veļas mazgātava | 10.1 | | 2.95 | |
| 1 | 27 | Noliktava | 4.7 | | 2.95 | |
| 1 | 28 | Noliktava (gāzētava) | 3.4 | | 2.95 | |
| 1 | 29 | Nodarbību telpa | 47.5 | | 2.95 | |
| 1 | 30 | Gaitenis | 4.5 | | 2.95 | |
| 1 | 31 | Mazgāšanas telpa | 3.2 | | 2.95 | |
| 1 | 32 | Ģērbtuve | 14.3 | | 2.95 | |
| 1 | 33 | Savienotā sanitārtehniskā telpa | 14.3 | | 2.95 | |
| 1 | 34 | Gaitenis | 1.9 | | 2.95 | |
| 1 | 35 | Vejtveris | 1.5 | | 2.95 | |
| 1 | 36 | Veranda | 29.1 | | 2.95 | |
| 2 | 37 | Nodarbību telpa | 45.9 | | 3.05 | |
| 2 | 38 | Tualete | 4.8 | | 3.05 | |
| 2 | 39 | Duļšas telpa | 7.7 | | 3.05 | |
| 2 | 40 | Guļamtelpa | 59.0 | | 3.05 | |
| 2 | 41 | Sienas skapis | 0.6 | | 3.05 | |
| 2 | 42 | Sienas skapis | 0.6 | | 3.05 | |
| 2 | 43 | Saimniecības telpa | 5.5 | | 3.05 | |
| 2 | 44 | Žāvētava | 0.7 | | 3.05 | |
| 2 | 45 | Mazgāšanas telpa | 1.3 | | 3.05 | |
| 2 | 46 | Ģērbtuve | 13.9 | | 3.05 | |
| 2 | 47 | Ģērbtuve | 14.0 | | 3.05 | |
| 2 | 48 | Mazgāšanas telpa | 1.2 | | 3.05 | |
| 2 | 49 | Žāvētava | 0.7 | | 3.05 | |
| 2 | 50 | Saimniecības telpa | 5.8 | | 3.05 | |
| 2 | 51 | Sienas skapis | 0.6 | | 3.05 | |
| 2 | 52 | Sienas skapis | 0.6 | | 3.05 | |
| 2 | 53 | Guļamtelpa | 59.3 | | 3.05 | |
| 2 | 54 | Kāpņu telpa | 16.5 | | 3.05 | |
| 2 | 55 | Nodarbību telpa | 47.9 | | 3.05 | |

Būves kadastra apzīmējums: 01000340102003

Izdrukas datums: 18.05.2006

Lapa Nr. 4 no 5
310000330646

Pogled iz sjevera
1:0.000

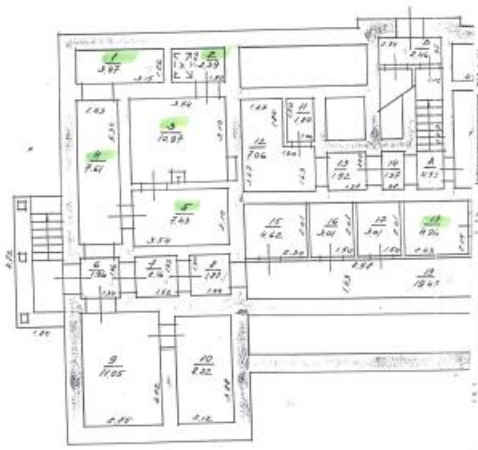

1:0.000 stiva plan
 cadast. br. 1 M. 250/300
 Broj: Lotales pr. p. iznad dvor. ul. 1
 02.03.26 g. r. investitor
 M. br. 180 g. r. konstrukt. *[Signature]*

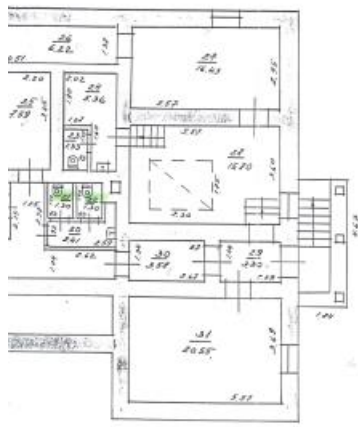

1:0.000
[Signature]

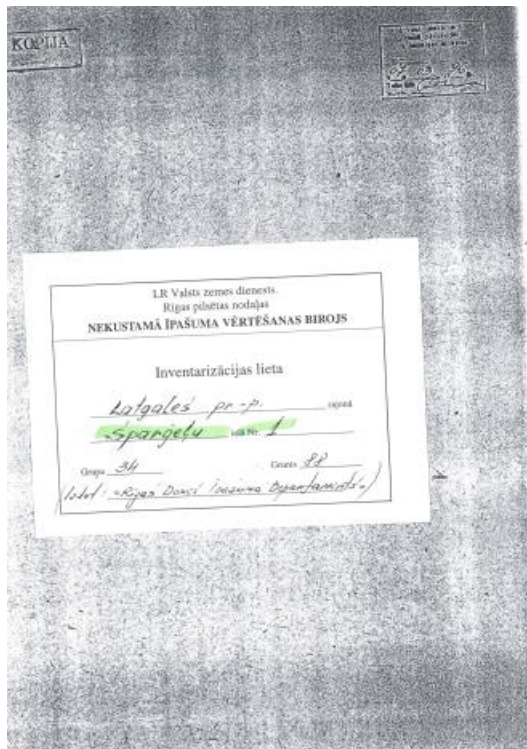

s-pangēlu 1

1. lapa

PLĀNA EKSPĻIKĀCIJA

Cetnei Nr. 1

3.50 mgl. Kalgales rajons priekšbūvība Grupa 34
2.58 s-pangēlu lota Nr. 1 Grūtis 88

| 1 | 2 | 3 | 4 | 5 | 6 | 7 | Leikumi pēc veidlapu izstrādiem m² | | | | | 12 |
|-----|---|----|-----------|---|--------|---|------------------------------------|---|--------|----|----|-------|
| | | | | | | | 8 | 9 | 10 | 11 | 12 | |
| 018 | 1 | 1 | Brīv. ūd. | | 69,11 | | | | 69,11 | | | 3,15 |
| | | 2 | terāts | | 3,81 | | | | | | | 3,81 |
| | | 3 | maģiņš | | 6,43 | | | | | | | 6,43 |
| | | 4 | gājēju | + | 3,16 | | | | | | | 3,16 |
| | | 5 | silvā | | 25,80 | | | | 25,80 | | | |
| | | 6 | grābš | | 14,03 | | | | | | | 14,03 |
| | | 7 | gājēju | + | 11,61 | | | | | | | 11,61 |
| | | 8 | rob. šeb | | 2,52 | | | | 2,52 | | | |
| | | 9 | gājēju | + | 2,68 | | | | | | | 2,68 |
| | | 10 | - - - | + | 2,46 | | | | | | | 2,46 |
| | | 11 | rob. šeb | | 9,37 | | | | 9,37 | | | |
| | | 12 | grābš | | 14,23 | | | | | | | 14,23 |
| | | 13 | terāts | + | 1,46 | | | | | | | 1,46 |
| | | 14 | gājēju | + | 3,80 | | | | | | | 3,80 |
| | | 15 | rob. šeb | | 9,94 | | | | 9,94 | | | |
| | | 16 | - - - | | 7,69 | | | | 7,69 | | | |
| | | 17 | terāts | | 4,11 | | | | | | | 4,11 |
| | | 18 | maģiņš | | 2,57 | | | | | | | 2,57 |
| | | 19 | Brīv. ūd. | | 60,76 | | | | 60,76 | | | |
| | | | kojā | | 365,96 | | | | 181,48 | | | 82,57 |
| | | | A. kopā | | 13,97 | | | | | | | 13,97 |
| | | | A. kopā | | 279,93 | | | | 181,48 | | | 98,45 |

Inventarizators: [Signature] Kontroloris: [Signature]

Pl. p. l. i. v.

PLĀNA EKSPLIKĀCIJA

Cetņai Nr. A

Obj. Latgale rajons Latgales Grupa 311
 priekšplāns Grupa 88

Spārņi kār. Nr. A

| 1 | 2 | 3 | 4 | 5 | 6 | Laiķu pā: kārtošanas izdevumi | | | | | | | |
|-----|------|-----|-----------|-----|-------|-------------------------------|------|-----|-------|-----|------|-------|------|
| | | | | | | 7 | 8 | 9 | 10 | 11 | 12 | 13 | |
| 14 | 15 | 16 | 17 | 18 | 19 | 20 | 21 | 22 | 23 | 24 | 25 | 26 | |
| Ve. | Apz. | Ve. | Apz. | Ve. | Apz. | Ve. | Apz. | Ve. | Apz. | Ve. | Apz. | Ve. | |
| | | 1 | gaļi | t | 3,97 | | | | | | | 3,97 | 4,50 |
| | | 2 | noķeršana | t | 2,35 | | | | 2,35 | | | | |
| | | 3 | --- | t | 10,97 | | | | 10,97 | | | | |
| | | 4 | gaļi | t | 7,61 | | | | | | | 7,61 | |
| | | 5 | noķeršana | t | 7,43 | | | | 7,43 | | | | |
| | | 6 | gaļi | t | 1,96 | | | | | | | 1,96 | |
| | | 7 | --- | t | 2,16 | | | | | | | 2,16 | |
| | | 8 | --- | t | 1,87 | | | | | | | 1,87 | |
| | | 9 | noķeršana | t | 11,05 | | | | 11,05 | | | | |
| | | 10 | --- | t | 8,22 | | | | 8,22 | | | | |
| | | 11 | --- | t | 6,80 | | | | 6,80 | | | | |
| | | 12 | --- | t | 7,06 | | | | 7,06 | | | | |
| | | 13 | gaļi | t | 1,88 | | | | | | | 1,88 | |
| | | 14 | --- | t | 1,37 | | | | | | | 1,37 | |
| | | 15 | noķeršana | t | 4,62 | | | | 4,62 | | | | |
| | | 16 | --- | t | 3,01 | | | | 3,01 | | | | |
| | | 17 | --- | t | 3,01 | | | | 3,01 | | | | |
| | | 18 | --- | t | 4,96 | | | | 4,96 | | | | |
| | | 19 | gaļi | t | 19,47 | | | | | | | 19,47 | |
| | | 20 | gaļi | t | 2,41 | | | | | | | 2,41 | |
| | | 21 | --- | t | 1,30 | | | | | | | 1,30 | |
| | | 22 | --- | t | 1,30 | | | | | | | 1,30 | |
| | | 23 | --- | t | 1,33 | | | | | | | 1,33 | |

Memorizators *[Signature]* Kontrolējis *[Signature]*

Komisijas priekšsēdētāja

Ineta Zalāne

Graudumniece 67026892